

더제이 구축 시스템 소개

2019.09

더제이

메인 화면

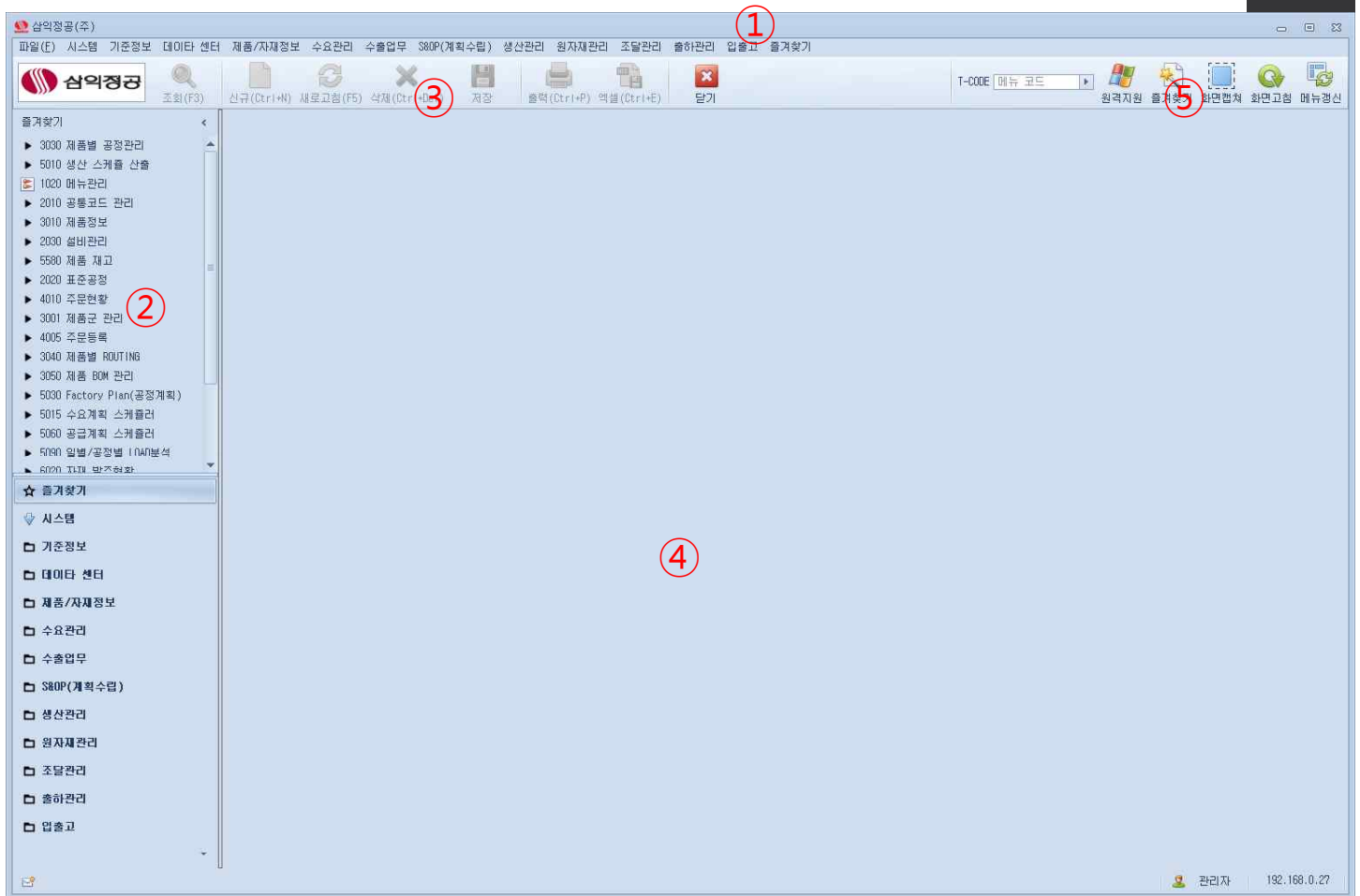

시스템의 메인화면

1. 메인메뉴(PullDown)
2. 메인메뉴(Category별)
3. 도구버튼
4. 작업화공간
5. 유틸리티(원격지원, 즐겨찾기 등)

권한관리

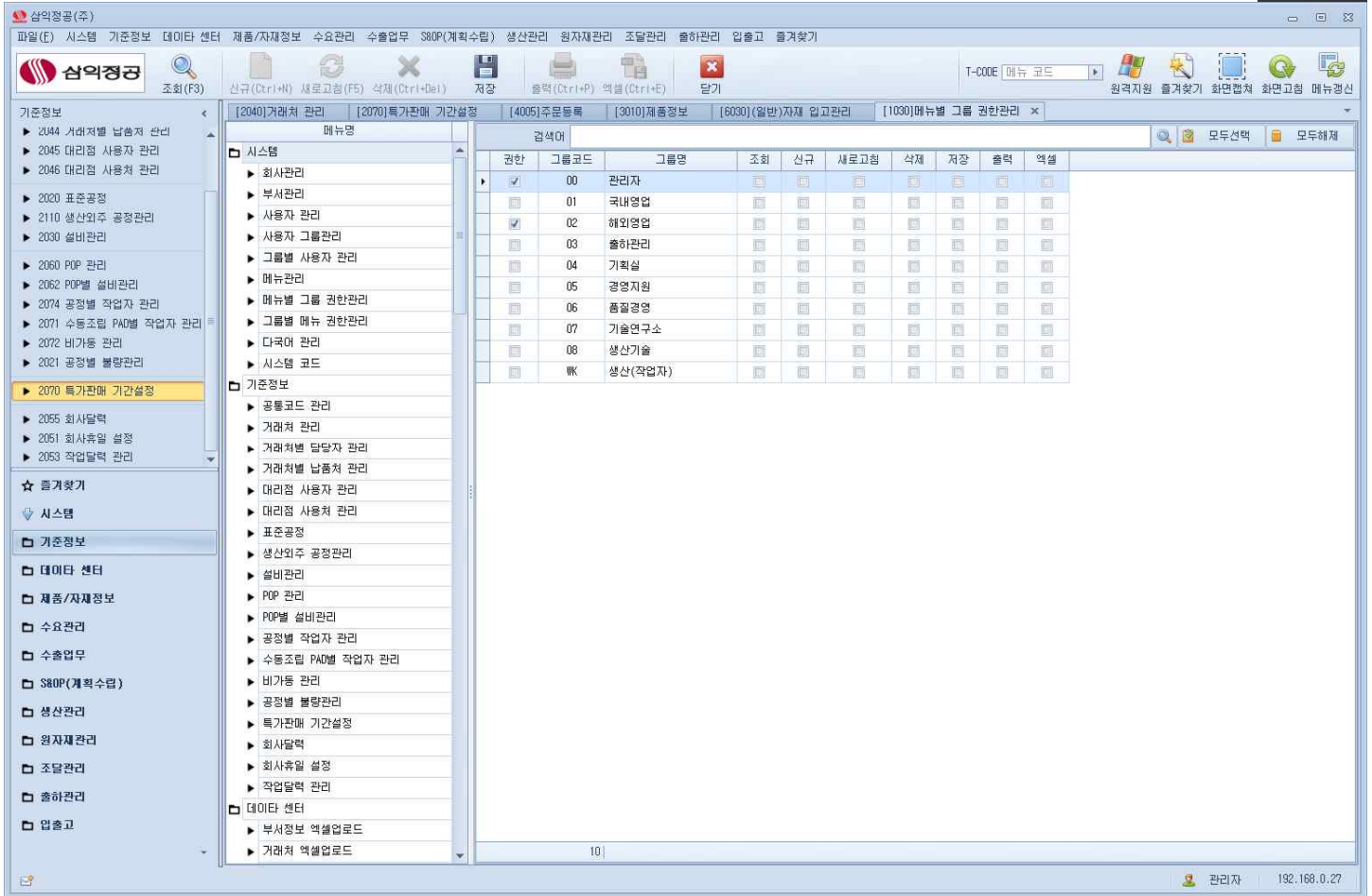

권한관리

1. 그룹단위로 사용이 가능한 작업화면 설정
2. 거래금액이 표현되는 화면같은 경우 해당 담당자만 볼 수 있도록 처리가 가능
3. 각각의 모든 화면을 그룹단위로 사용이 가능하도록 설정 -> 조회, 삭제 등의 상세한 단위 작업도 통제가 가능

거래처 관리

구분	분류	거래처명	국내/해외	국가	지역	구분	등급	입금율 (%)	유대종류	부가세구분	거래여부	거래시각일	거래종료일	공정-1	공정
000001	매출	국내	한국	서울	대리점	A	35.00	K\$	과세	과세	과세				
000002	매출	국내	한국	서울	대리점	A	35.00	K\$	과세	과세	과세				
000003	매출	국내	한국	서울	대리점	A	35.00	K\$	과세	과세	과세				
000004	매출	국내	한국	서울	대리점	A	35.00	K\$	과세	과세	과세				
000005	매출	국내	한국	서울	대리점	A	35.00	K\$	과세	과세	과세				
000006	매출	국내	한국	인천	대리점	A	35.00	K\$	과세	과세	과세				
000007	매출	국내	한국	인천	대리점	A	35.00	K\$	과세	과세	과세				
000008	매출	국내	한국	대구	대리점	A	35.00	K\$	과세	과세	과세				
000009	매출	국내	한국	대구	대리점	A	35.00	K\$	과세	과세	과세				
000010	매출	국내	한국	대구	대리점	A	35.00	K\$	과세	과세	과세				
000011	매출	국내	한국	대구	대리점	A	35.00	K\$	과세	과세	과세				
000012	매출	국내	한국	대구	대리점	A	35.00	K\$	과세	과세	과세				
000013	매출	국내	한국	대구	대리점	A	35.00	K\$	과세	과세	과세				
000014	매출	국내	한국	구미	대리점	A	35.00	K\$	과세	과세	과세				
000015	매출	국내	한국	대전	대리점	A	35.00	K\$	과세	과세	과세				
000016	매출	국내	한국	광주	대리점	A	35.00	K\$	과세	과세	과세				
000017	매출	국내	한국	창원	대리점	A	35.00	K\$	과세	과세	과세				
000018	매출	국내	한국	창원	대리점	A	35.00	K\$	과세	과세	과세				
000019	매출	국내	한국	부산	대리점	A	35.00	K\$	과세	과세	과세				
000020	매출	국내	한국	부산	대리점	A	35.00	K\$	과세	과세	과세				
000021	매출	국내	한국	부산	대리점	A	35.00	K\$	과세	과세	과세				
000022	매출	국내	한국	부산	대리점	A	35.00	K\$	과세	과세	과세				
000023	매출	국내	한국	울산	대리점	A	35.00	K\$	과세	과세	과세				
000024	매출	국내	한국	경기	대리점	A	35.00	K\$	과세	과세	과세				
000025	매출	국내	한국	경기	대리점	A	35.00	K\$	과세	과세	과세				
000026	매출	국내	한국	경기	대리점	A	35.00	K\$	과세	과세	과세				
000027	매출	국내	한국	안성	영업점	D	35.00	K\$	과세	과세	과세				
000028	매출	국내	한국	안성	영업점	D	12.00	K\$	과세	과세	과세				
000029	매출	국내	한국	수원	영업점	D	35.00	K\$	과세	과세	과세				
000030	매출	국내	한국	수원	영업점	D	35.00	K\$	과세	과세	과세				
000031	매출	국내	한국	서울	영업점	D	35.00	K\$	과세	과세	과세				
000032	매출	국내	한국	대전	영업점	D	35.00	K\$	과세	과세	과세				

거래처 관리

1. 거래처의 등급별 할인/마진을 설정
2. 거래처 정보 관리 및 등급설정
 - 매입/매출 분류
 - 국내/해외 분류
 - 대리점/사내/외주 분류

품목 관리

선택	제품구분	형번	품명	사이즈	제품군	제품명	TYPE	제품등급	국내단가	Retainer_A	Pla
<input type="checkbox"/>	제품	LM05	Standard Linear Bush...	05	LM	LM	LM		5,030		
<input type="checkbox"/>	제품	LM05-N	Standard Linear Bush...	05	LM	LM	LM		5,320		
<input type="checkbox"/>	제품	LM05-NS	Standard Linear Bush...	05	LM	LM	LM		5,890		
<input type="checkbox"/>	제품	LM05-R	Standard Linear Bush...	05	LM	LM	LM		0		
<input type="checkbox"/>	제품	LM05-RS	Standard Linear Bush...	05	LM	LM	LM		0		
<input type="checkbox"/>	제품	LM05-S	Standard Linear Bush...	05	LM	LM	LM		0		
<input type="checkbox"/>	제품	LM05U	Standard Linear Bush...	05	LM	LM	LM		5,030		
<input type="checkbox"/>	제품	LM05U-N	Standard Linear Bush...	05	LM	LM	LM		5,320		
<input type="checkbox"/>	제품	LM05U-NS	Standard Linear Bush...	05	LM	LM	LM		5,890		
<input type="checkbox"/>	제품	LM05U-R	Standard Linear Bush...	05	LM	LM	LM		0		
<input type="checkbox"/>	제품	LM05U-RS	Standard Linear Bush...	05	LM	LM	LM		0		
<input type="checkbox"/>	제품	LM05U-S	Standard Linear Bush...	05	LM	LM	LM		0		
<input type="checkbox"/>	제품	LM05U	Standard Linear Bush...	05	LM	LM	LM		5,030		
<input type="checkbox"/>	제품	LM05U-N	Standard Linear Bush...	05	LM	LM	LM		5,320		
<input type="checkbox"/>	제품	LM05U-NS	Standard Linear Bush...	05	LM	LM	LM		5,890		
<input type="checkbox"/>	제품	LM05U-R	Standard Linear Bush...	05	LM	LM	LM		0		
<input type="checkbox"/>	제품	LM05U-RS	Standard Linear Bush...	05	LM	LM	LM		0		
<input type="checkbox"/>	제품	LM05U-S	Standard Linear Bush...	05	LM	LM	LM		0		
<input type="checkbox"/>	제품	LM05U	Standard Linear Bush...	05	LM	LM	LM		5,030		
<input type="checkbox"/>	제품	LM05U-N	Standard Linear Bush...	05	LM	LM	LM		5,320		
<input type="checkbox"/>	제품	LM05U-NS	Standard Linear Bush...	05	LM	LM	LM		5,890		
<input type="checkbox"/>	제품	LM05U-R	Standard Linear Bush...	05	LM	LM	LM		0		
<input type="checkbox"/>	제품	LM05U-RS	Standard Linear Bush...	05	LM	LM	LM		0		
<input type="checkbox"/>	제품	LM05U-S	Standard Linear Bush...	05	LM	LM	LM		0		
<input type="checkbox"/>	제품	LM06	Standard Linear Bush...	06	LM	LM	LM		4,190		
<input type="checkbox"/>	제품	LM06-A	Standard Linear Bush...	06	LM	LM	LM		6,570	A	
<input type="checkbox"/>	제품	LM06AJ	Standard Linear Bush...	06	LM	LM	LM,AJ		5,030		
<input type="checkbox"/>	제품	LM06AJ-A	Standard Linear Bush...	06	LM	LM	LM,AJ		7,200	A	
<input type="checkbox"/>	제품	LM06AJ-AN	Standard Linear Bush...	06	LM	LM	LM,AJ		0	A	
<input type="checkbox"/>	제품	LM06AJ-ANS	Standard Linear Bush...	06	LM	LM	LM,AJ		0	A	
<input type="checkbox"/>	제품	LM06AJ-AR	Standard Linear Bush...	06	LM	LM	LM,AJ		0	A	
<input type="checkbox"/>	제품	LM06AJ-ARS	Standard Linear Bush...	06	LM	LM	LM,AJ		0	A	
<input type="checkbox"/>	제품	LM06AJ-AS	Standard Linear Bush...	06	LM	LM	LM,AJ		0	A	
<input type="checkbox"/>	제품	LM06AJ-N	Standard Linear Bush...	06	LM	LM	LM,AJ		5,510		
<input type="checkbox"/>	제품	LM06AJ-NS	Standard Linear Bush...	06	LM	LM	LM,AJ		6,550		
<input type="checkbox"/>	제품	LM06AJ-R	Standard Linear Bush...	06	LM	LM	LM,AJ		14,250		

품목관리

1. 다양한 형태로 제품을 상세하게 분류
 - 제품군,타입 등의 상세한 품목정보 관리
 - 국내/해외 표준 단가 설정

주문등록

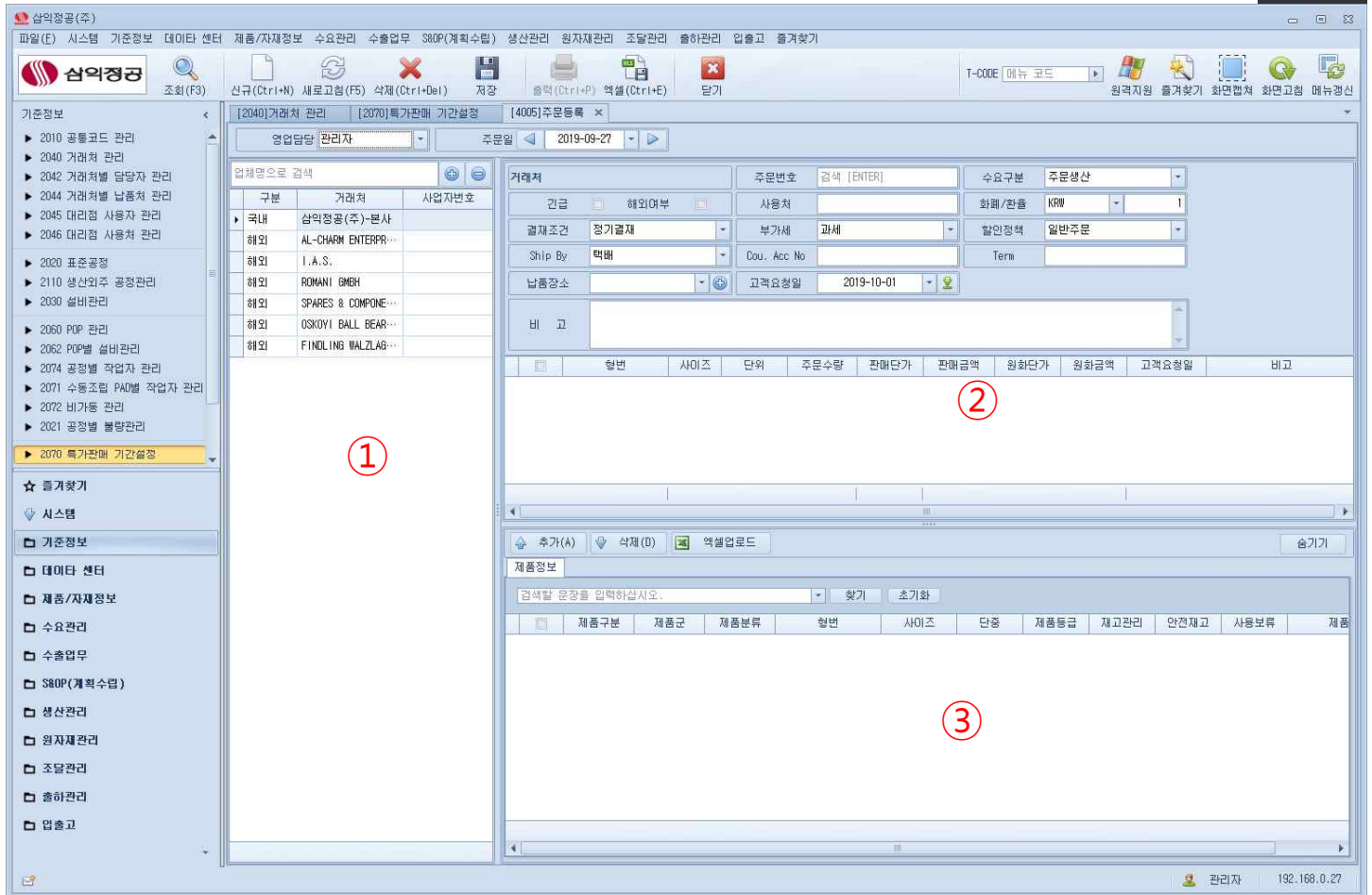

주문 등록

1. ①매입처별/③품목별 다양한 ②주문옵션(부가세, 할인정책, 결제조건 등)을 적용하여 관리

입출고 현황

선택	바코드	입출고 일시	길이	중량
<input type="checkbox"/>	NS000009761909270001	2019년 9월 27일 금요일 오전 8:05	50	25.1
<input type="checkbox"/>	NS000009761909270002	2019년 9월 27일 금요일 오전 8:13	50	24.9
<input type="checkbox"/>	NS000009761909270003	2019년 9월 27일 금요일 오전 8:28	50	24.9
<input type="checkbox"/>	NS000009761909270004	2019년 9월 27일 금요일 오전 8:35	50	25.2
<input type="checkbox"/>	NS000009761909270005	2019년 9월 27일 금요일 오전 8:45	50	25.2
<input type="checkbox"/>	NS000009761909270006	2019년 9월 27일 금요일 오전 8:54	50	25
<input type="checkbox"/>	NS000009761909270007	2019년 9월 27일 금요일 오전 9:03	50	25.2
<input type="checkbox"/>	NS000009761909270008	2019년 9월 27일 금요일 오전 9:13	50	25.2
<input type="checkbox"/>	NS000009761909270009	2019년 9월 27일 금요일 오전 9:23	50	25.2
<input type="checkbox"/>	NS000009761909270010	2019년 9월 27일 금요일 오전 9:32	50	25.1
<input type="checkbox"/>	NS000009761909270011	2019년 9월 27일 금요일 오전 9:42	50	25.5
<input type="checkbox"/>	NS000009761909270012	2019년 9월 27일 금요일 오전 9:50	50	25
<input type="checkbox"/>	NS000009761909270013	2019년 9월 27일 금요일 오전 10:01	50	25.4
<input type="checkbox"/>	NS000009761909270014	2019년 9월 27일 금요일 오전 10:10	50	25.6
<input type="checkbox"/>	NS000009761909270015	2019년 9월 27일 금요일 오전 10:19	50	25.5
<input type="checkbox"/>	NS000009761909270016	2019년 9월 27일 금요일 오전 10:29	50	25
<input type="checkbox"/>	NS000009761909270017	2019년 9월 27일 금요일 오전 10:40	50	25.1
<input type="checkbox"/>	NS000009761909270018	2019년 9월 27일 금요일 오전 10:49	50	25
<input type="checkbox"/>	NS000009761909270019	2019년 9월 27일 금요일 오전 10:57	50	25.1
<input type="checkbox"/>	NS000009761909270020	2019년 9월 27일 금요일 오전 11:03	38	18.9

입출고 현황

1. 품목 정보 마스터
2. 선택한 품목의 상세 입고 내역
3. (2)에서 선택한 입고품목의 바코드
4. 모든 입출고는 바코드/QR코드로 관리

재고현황

한영산업(주) | 파일(F) | 시스템 | 기준정보 | 제품/재료정보 | 재고 | 영업관리 | 원자재 관리 | 조달관리 | 외주관리 | 품질관리 | 생산관리 | 마감관리 | 출거찾기

출거찾기 | 조회(F3) | 신규(Ctrl+N) | 재료고침(F5) | 색재(Ctrl+Del) | 저장(Ctrl+S) | 출력(Ctrl+P) | 액셀(Ctrl+E) | 닫기

출거찾기 | 일별입출고현황 | 제품 기준별 현황

사업장: 한영산업(주) | 공장: ALL | 타입: ALL | 명칭: ALL | 색상: ALL

작성기간: 2019-09-27 ~ 2019-09-27 | 지난달 | 이번달 | 이번달

공장	타입	품명	색상	두께	단량	폭(cm)	폭(In)	이월재고		내부입고		외부입고		내부출고		외부출고		현재고	
								길이	무게	길이	무게	길이	무게	길이	무게	길이	무게	길이	무게
타입: BOS																			
녹산	BOS	BARESOCK	WHT	1.4	547	114	44	5,409	2,950.47	0	0.00	0	0.00	0	0.00	0	0.00	5,409	2,950.47
녹산	BOS	BARESOCK	ELK	1.4	570	114	44	7,808	4,627.46	0	0.00	0	0.00	0	0.00	2,400	1,397.80	5,408	3,229.66
녹산	BOS	BARESOCK250	WHT	2.5	915	112	44	1,294	1,183.84	0	0.00	0	0.00	0	0.00	0	0.00	1,294	1,183.84
녹산	BOS	BARESOCK250	ES-06	2.5	915	112	44	189	172.94	0	0.00	0	0.00	0	0.00	0	0.00	189	172.94
녹산	BOS	BARESOCK350	WHT	3.5	1040	112	44	1,025	1,066.00	0	0.00	0	0.00	0	0.00	0	0.00	1,025	1,066.00
녹산	BOS	BOS-106	GREEN	1	327	102	40	2,265	740.66	0	0.00	0	0.00	0	0.00	0	0.00	2,265	740.66
녹산	BOS	BOS-125	GREEN	1.25	400	102	40	4,050	1,620.00	0	0.00	0	0.00	0	0.00	0	0.00	4,050	1,620.00
녹산	BOS	BOS-126V	GREY	1.2	375	112	44	572	214.50	0	0.00	0	0.00	0	0.00	0	0.00	572	214.50
녹산	BOS	BOS-140-100	MULTI	1	405	112	44	180	72.88	0	0.00	0	0.00	0	0.00	0	0.00	180	72.88
녹산	BOS	BOS-140-100NH	MULTI	1	670	230	90	3,740	2,490.10	0	0.00	0	0.00	2,700	1,809.00	0	0.00	1,040	689.10
녹산	BOS	BOS-140-16HS	MULTI	1.6	490	112	44	1,819	912.86	0	0.00	0	0.00	0	0.00	0	0.00	1,819	912.86
녹산	BOS	BOS-140-200	WHT	2	625	112	44	150	93.75	0	0.00	0	0.00	0	0.00	0	0.00	150	93.75
녹산	BOS	BOS-140-220	MULTI	2.2	960	112	44	1,285	1,233.60	0	0.00	0	0.00	0	0.00	0	0.00	1,285	1,233.60
녹산	BOS	BOS-140-230	WHT	2.3	860	112	44	430	369.80	0	0.00	0	0.00	0	0.00	0	0.00	430	369.80
녹산	BOS	BOS-150-200	BEIGE	2	600	102	40	250	150.00	0	0.00	0	0.00	0	0.00	0	0.00	250	150.00
녹산	BOS	BOS-15-MR	GREEN	1.5	420	102	40	570	239.40	0	0.00	0	0.00	0	0.00	0	0.00	570	239.40
녹산	BOS	BOS160S	MULTI	2	577	112	44	5,289	3,081.31	0	0.00	0	0.00	0	0.00	0	0.00	5,289	3,081.31
녹산	BOS	BOS-207F	GREEN	2	670	112	44	715	479.05	0	0.00	0	0.00	0	0.00	0	0.00	715	479.05
녹산	BOS	BOS-208F	GREEN	2	707	112	44	2,000	1,414.00	0	0.00	1,000	707.00	0	0.00	3,000	2,121.00	0	0.00
녹산	BOS	BOS-80	WHT	2	580	102	40	1,890	1,096.20	0	0.00	0	0.00	0	0.00	0	0.00	1,890	1,096.20
녹산	BOS	BOS-6R10	GREEN	1	350	112	44	1,773	620.55	0	0.00	0	0.00	0	0.00	0	0.00	1,773	620.55
녹산	BOS	OTE BOARD	WHT	3	717	112	44	650	609.52	0	0.00	0	0.00	0	0.00	0	0.00	650	609.52
녹산	BOS	HYCLONE-200S	WHT	2	513	114	44	0	0.00	1,800	923.40	0	0.00	0	0.00	960	492.90	840	449.54
녹산	BOS	HYCLONE-250	WHT	2.5	570	114	44	463	266.18	0	0.00	0	0.00	0	0.00	0	0.00	463	266.18
녹산	BOS	HYCLONE-250	GREY	2.5	605	112	44	350	211.75	0	0.00	0	0.00	0	0.00	0	0.00	350	211.75
녹산	BOS	HYCLONE-250	RED	2.5	605	112	44	1,143	691.52	0	0.00	0	0.00	0	0.00	0	0.00	1,143	691.52
녹산	BOS	HYCLONE-250S	WHT	2.5	570	112	44	19	10.83	0	0.00	0	0.00	0	0.00	0	0.00	19	10.83
녹산	BOS	HYCLONE-300	WHT	3	684	114	44	7,180	4,636.59	0	0.00	0	0.00	0	0.00	1	0.68	7,179	4,635.91
								3,881	682.22	12,677	6,794.74	10,002	7,097.25	10,704	4,546.64	104,603	26,123.08	3,788,988	665,403.56

관리자 | 192.168.0.27

재고 현황

1. 기간별로 각각의 품목의 재고파악

- 이월재고
- 내부재고
- 외부재고
- 현재고

다양한 그래프 지원 #1

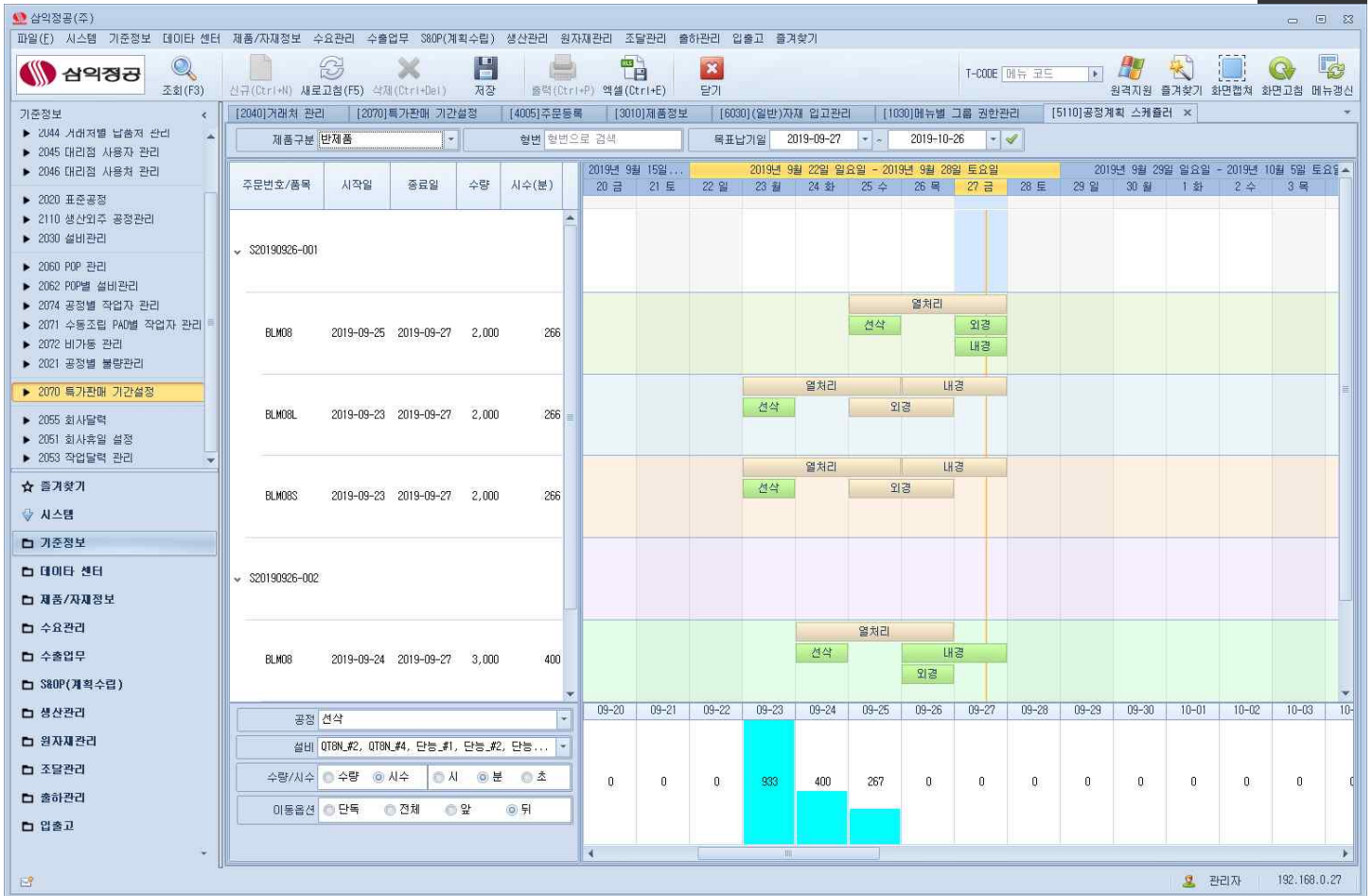

1. 다양한 형태의 통계정보를 한눈에 파악할 수 있도록 그래프/차트를 제공

다양한 그래프 지원 #2

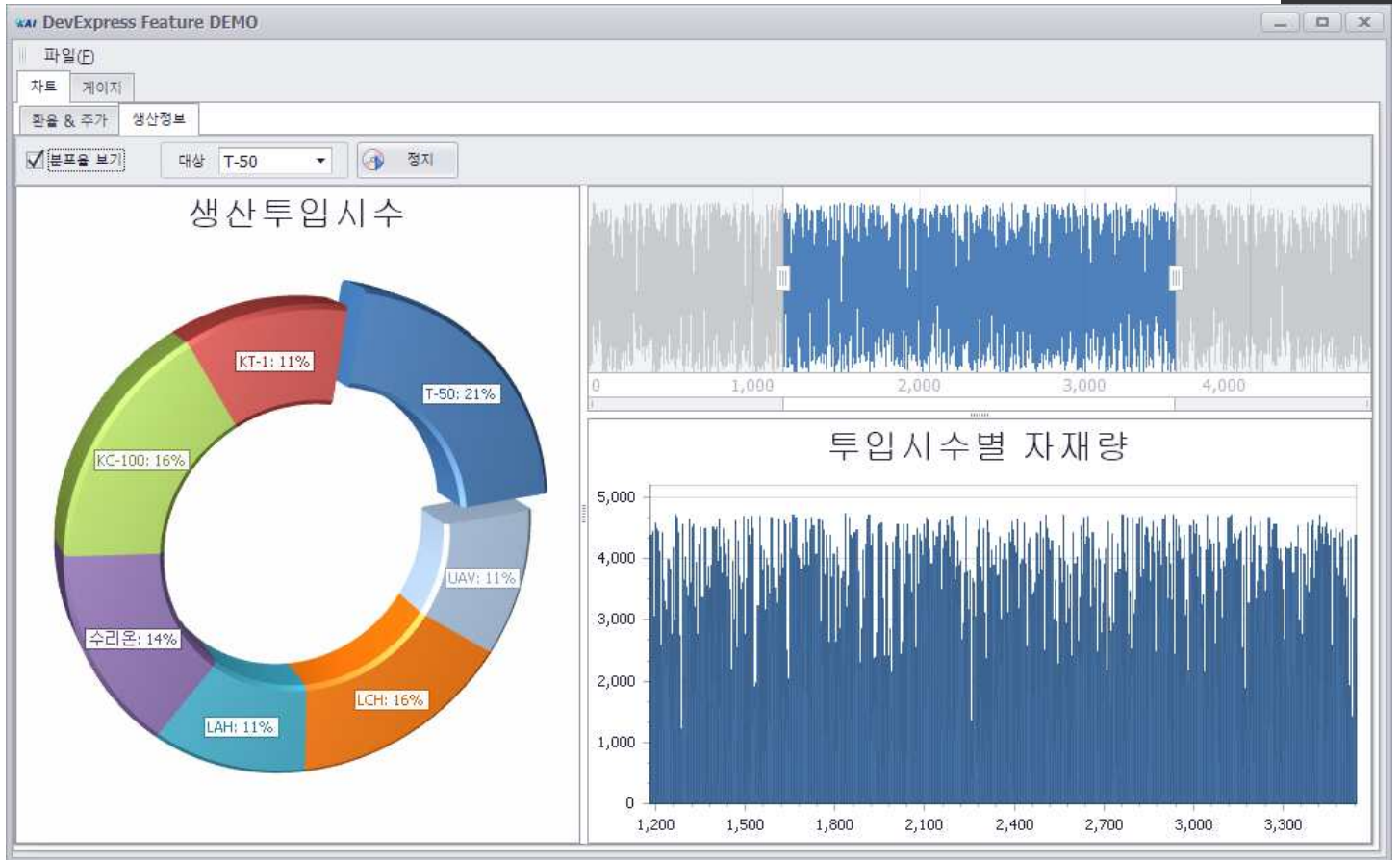

1. 다양한 형태의 통계정보를 한눈에 파악할 수 있도록 그래프/차트를 제공