



회사 소개서

(주)제이이레시시스템 JEREASYSYEM. co., LTD

(주) 제이이레시시스템은 『사람 사는 이야기(Human Society Story)』, 라는 사업모토와 『신의, 예의, 창의』 라는 사훈으로 끊임없는 개발과 혁신을 통하여 많은 환경 변화에도 고객과 직원들의 도움으로 가치추구와 경쟁력 확보를 위해 혼신의 노력을 다하고 있습니다.

원천기술 보유를 목적하여 신제품 연구 개발 신기술개발 고급형/보급형 전자차트 개발에 전 직원이 열정을 가지고 노력하고있습니다

보다 더 업무의 전문화, 고도화, 시스템화, 통합화를 통하여 고객중심의 서비스 질을 높여 나갈 것을 약속드립니다. 감사합니다.

대표이사 송 대 중

▶ 1. 회사개요

회 사 명 칭 (주)제이이레시스템

설립 연월일 2020년 8월 5일

주 소 본 사 : 서울시 금천구 가산디지털1로5 대륭테크노타운20차 2011호

Tel. (代) 02-2699-5599 Fax. 02-2628-8828

사 업 종 컴퓨터 및 주변기기 도소매업 / 소프트웨어 개발자문 및 판매업 /

서버 및 통신관련서비스업 / 통신기기(카드단말기) 도소매업 /

인터넷사업 및 전자상거래업

자 본 금 5천만원

매 출 액

2. 회사연혁①

- ▣ 2017년 02월 안과 전자차트 프로그램 유지관리 계약 체결-(주)메디칼시스템즈
(2018년 2월말 현재 전국 안과/피부과/이비인후과 병원 75개)
- ▣ 2017년 04월 랜섬웨어 방지 백업프로그램 개발 완료/설치
(2018년 2월말 현재 전국 안과/피부과/이비인후과 병원 52개)
- ▣ 2017년 09월 카드단말기 유지관리 대리점 업무 개시(나이스정보통신/KIS정보통신)
(2018년 2월말 현재 안과 25개, 일반 자영업 30개 업체 설치/관리)
- ▣ 2017년 12월 안과 전자차트/카드단말기 연동프로그램 개발완료
- ▣ 2018년 03월 한방접수프로그램/카드단말기 연동프로그램 개발완료
- ▣ 2018년 03월 안과 캡처프로그램(풀HD급) 개발진행중
- ▣ 2018년 07월 관계회사 통합 확전 이전(가산동 소재)
(주)아이이레서비스(연구소 포함)/에이치에스서비스/주)메디칼시스템즈
- ▣ 2018년 12월 안과 캡처프로그램(풀HD급) 개발완료 전국안과병원 20개 계약 및 설치
- ▣ 2019년 03월 전자차트 전자 동의서 개발 및 계약 설치 (30군데)
- ▣ 2019년 08월 요양병원 원무 지원 미수 관리 프로그램 개발 진행중(12월초완료)
- ▣ 2020년 01월 요양병원 원무 지원 미수 관리 프로그램 개발 완료 (20군데 계약 설치 중)

➔ 2. 회사연혁①

▣ 2020년 02월 팩스 뷰에 프로그램 개발 진행중

▣ 2020년 08월 주)아이이레서비스 개발관련 프로그램 및 제반 사항을 주)제이이레시스템 에서 인수함
팩스 뷰 추가적으로 개발 진행중

4. 조직도/관계사

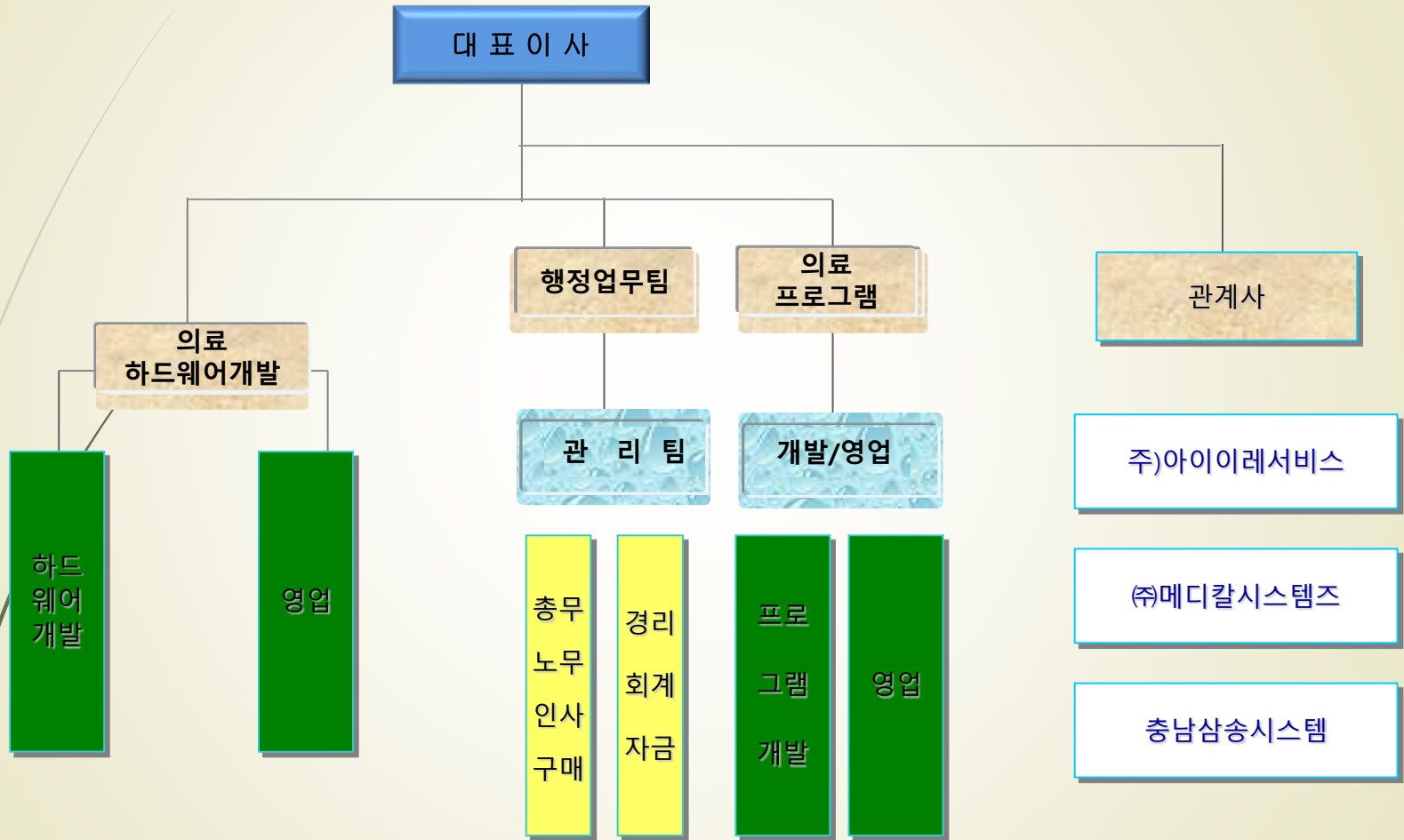

5. 주요 사업 및 업무 ③

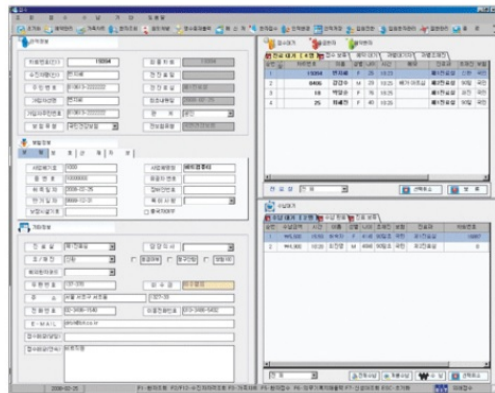

가족번호	등록번호	생년월일	성명	성별	등록일
1284	0	8568	김영호	남	2004-10-29
1284	1	0002972	김영호	남	2004-11-29
1284	2	0002907	김영호	남	2004-11-29
1284	3	3059	김영호	남	2004-11-27
1284	4	3000	김영호	남	2004-08-21
1284	0	0000000	김영호	남	2004-08-21

[가족차트]
간단보험증번호, 피보험자 주민번호, 전속번호를 확인하여 자동으로 가족등록 임의/가족차트 생성

[신용카드 통계]
카드사별 수납통계

접수기능
예약접수기능(예약설정환자 예약당일등록)
연합관리식 위한 접수 환자 해당진료실지정
및 진료실별 진료대기환자 현황

각종서식출력
의무기록지/진찰관출력
일/월/년별 영수증출력/연말정산용 영수증출력
수납장부/미수경부 신용카드결제내역등 출력가능

수납기능
미수환불가능/현금영수증관리/카드수납
진료실별 수납대기환자현황/진료실별수납
수납담당자별, 시간대별 수납통계

진료실지원 및 환자관리기능
접수메모/Atul sign기록 예방접종관리/초재진 자동등록
수역가 업그레이드 관리 가족환자 관리기능
접수실에서 입원실현행파악 및 배치관리

비트U차트(청구/통계)

통계기능
기본통계기능외에 미수/환불대장제공
신용카드사별 전표관리로 신용카드 업무간소화
진료실별 크.재진통계/연명법, 지역별 내원환자통계
진료실별 각각의 수입/매체, 재래, 행위료등 통계
계약회사별 소모품/제원세, 원의, 입원등
신용카드통계

청구기능
EDI청구지원
자보신제청구지원
안공신상/정신과보호 특화지원
DRG(포괄수가)제청구지원
보편청구, 이의신청 데이터 자동생성

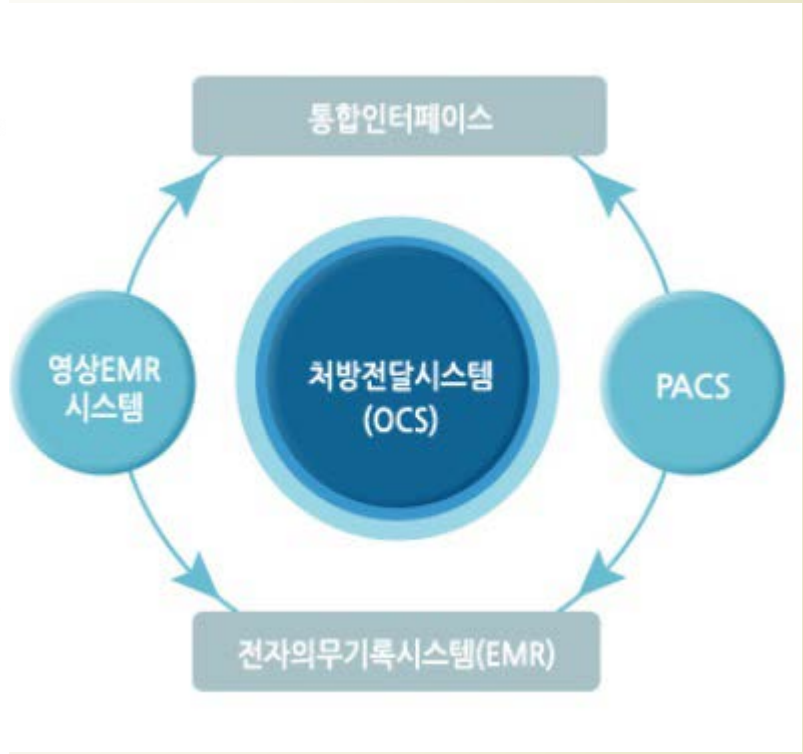

5. 주요 사업 및 업무 ④

The screenshot shows a software interface for a payment terminal. At the top, it displays transaction amounts: '출 영수금액' (Total Receipt Amount) 4,000, '현금 수납 금액' (Cash Receipt Amount) 0, and '당일 입금액(대수 입금액 포함)(전체/현금/카드)' (Daily Deposit Amount) 4,000. A red box highlights the '카드수납금액' (Card Receipt Amount) field, which is set to '4,000 카드사 * 00' with a '계산' (Calculate) button next to it. At the bottom, another red box highlights the '계산' (Calculate) button in the '수납가능' (Receipt Possible) section, next to the name '김현일' (Kim Hyun-il).

1. 카드 금액 입력후 Enter Key
카드 수납 금액 확인
2. 계산 버튼 클릭(하단 화면 나타남)
단말기에서 IC카드 삽입 메시지 나옴
카드삽입 결제 진행(단, 50,000원 초과시 사인패드에 사인)
3. 아래화면 사라지면서 결제 완료

i7S Gateway

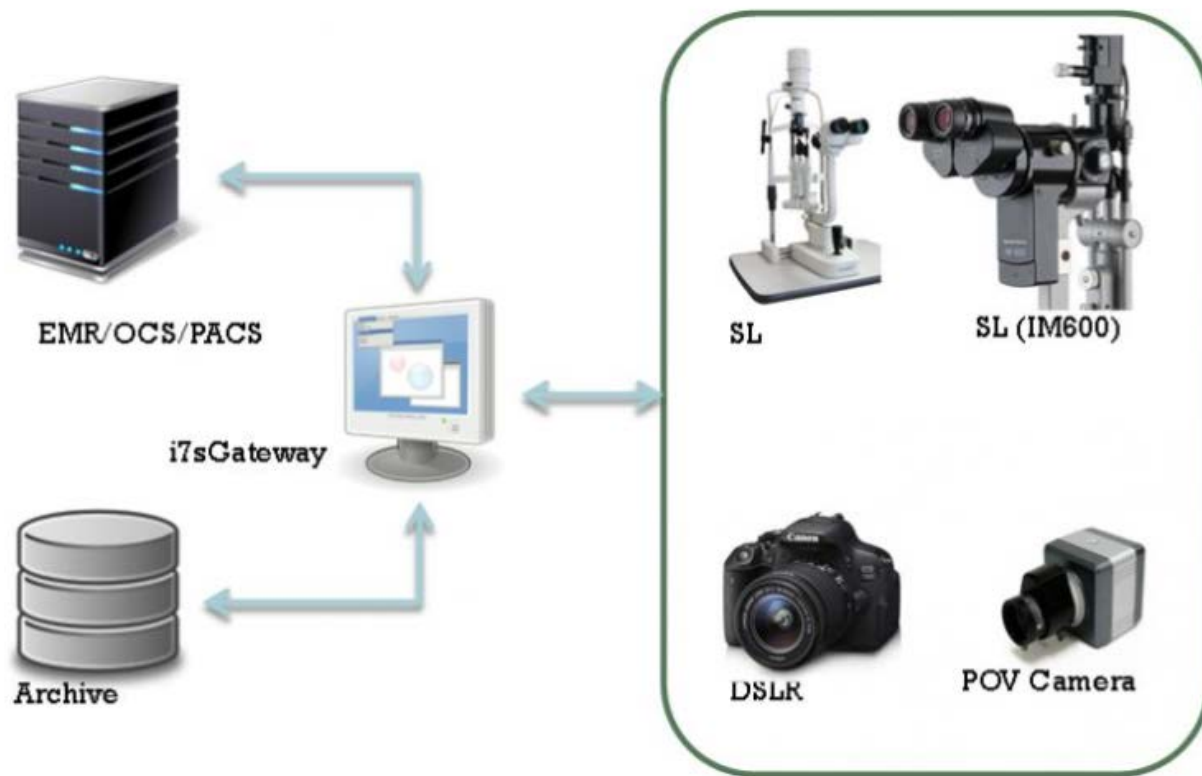

전자동의서

MEDICAL SYSTEMS

AgrWriter Ver. 1.0

검사 및 시술, 수술 동의서 등을 전자문서로 구현하여 업무 프로세스를 획기적으로 개선할 수 있도록 합니다.



AgrWriter Ver. 1.0

○ 개요

병원에서 종이 문서로 사용중인 각종 동의서(수술, 처치, 시술, 검사, 신청 등)를 PC 시스템에 연결된 터치 모니터를 통해 직접 작성, 저장, 조회, 출력할 수 있는 시스템.

○ 특징

- Paperless환경 구축으로 업무처리 효율성 향상
- 종이 동의서의 스캔, 보관 불필요에 따른 비용, 공간 절감
- 동의서의 분실 사고 예방
- 진료서비스 개선으로 병원 이미지 개선
- 전자서명이 가능한 펜 디스플레이 사용



i7S Backup Scheduler

현재 전국적으로 랜섬웨어 바이러스 침투로 인하여 데이터 완전 파괴 및 복구 불가로 병원뿐 아니라 기업, 개인까지도 어려움을 겪고 있음을 신문, 뉴스 등을 통하여 접하고 있습니다. 백신 소프트웨어 개발 및 인터넷 보안 시스템 공급업체, 병원 프로그램 개발업체에서 예방대책 및 백신, 데이터 복구 방법을 찾고자 노력하고 있으나 아직 미봉책에 지나지 않습니다. 이에 당사는 병원의 소중한 환자 관련 데이터(이미지 포함)를 랜섬웨어로 부터 보호하고자 사전에 자동백업프로그램을 설치하여 랜섬웨어 예방 및 데이터 보존에 문제가 없음을 확인하였습니다. 이는 일정시간을 지정하여 주기적으로 외장형 하드디스크에 데이터를 저장하여 바이러스 침투로 부터 데이터를 보존합니다.

Thank You !