



WE ARE PIE.

파이주식회사를 소개합니다.



파이(주)는 산업용 광전자공학(Optoelectronics)과 영상처리 기술(Image Processing)을 피부 및 모발 분석에 접목하여 정밀한 분석으로 고객의 요구에 부합하고자 설립된 회사입니다. 당사는 정밀한 분석으로 신뢰를 주는 피부·모발 분석기를 개발하여 국내 유수의 대학병원, 임상 평가 기관 및 화장품 대기업 뿐만 아니라 미국, 유럽, 일본, 동남아 등 해외로 수출하여 호응을 얻고 있습니다.

시대가 발전함에 따라 고객은 좀 더 정확한 근거와 확실한 효과를 기대합니다. 이러한 요구에 맞추어 당사는 정확한 근거를 제시하는 피부 및 모발 진단 시스템을 지속적으로 향상시켜 고객으로부터 마케팅에 필수적인 장비로 인식되고 있으며 그 수요 또한 급성장 할 것으로 보입니다.

앞으로 좋은 품질의 제품과 진보된 신기술을 꾸준히 개발하여 고객 만족을 위해 최선의 노력을 다 할 것입니다.

대표이사 안 재 석



1. 사업 분야



20년 이상 피부 전문가 집단의
오랜 경험과 열정을 바탕으로
피부·모발 진단기만을
전문적으로 개발하여
대표 브랜드 **JANUS**를
5세대까지 출시하였습니다.



2. 개발 연혁



APHRODITE



SIF



CLREO



Focuskin

- 2001 APHRODITE
- 2003 SIF
- **2006 JANUS 초기 모델**
- **2007 JANUS - I**
- **2010 JANUS - II**
- 2016 CLREO
- **2018 JANUS - III**
- 2019 Focuskin
- **2021 JANUS Pro**
- 2022 SIF Pro ^{NEW}



JANUS



2006
1세대



2007
2세대



2010
3세대



2018
4세대



2021
5세대



2023 신규 모델

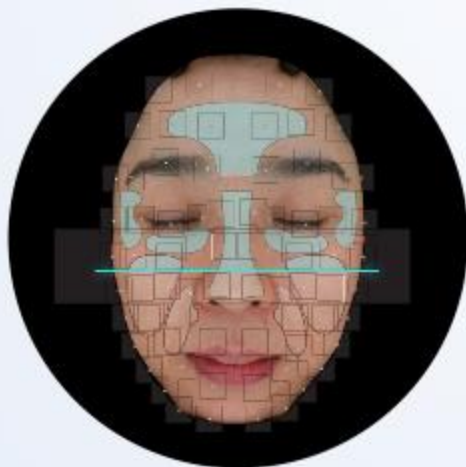

오차율 2%의 재현성

- 광 제어
- 피부 문제 추출
- 피부 분석 전문 A.I.
- BIG DATA & DEEP LEARNING



인정받은 전문성

- 국가별 피부 특성 은행 과제 참여
- 수십년 간 축적된 기술력
- 임상 평가 기관의 연구 장비
- SCI 급 논문에 활용



지속적인 연구와 개발

- S/W 무료 자동 업데이트
- 특허받은 암호화 기술
- 모바일 앱 무료 제공
- 맞춤형 고객 관리

3. 대표 기술

다양한 피부 문제 추출

모공/ 주름/ 탄력/ 텍스처 각도/

팔자주름/ 피부결/ 색소침착/ UV색소침착

피부톤/ 홍조/ 피지/ 포피린/ 수분

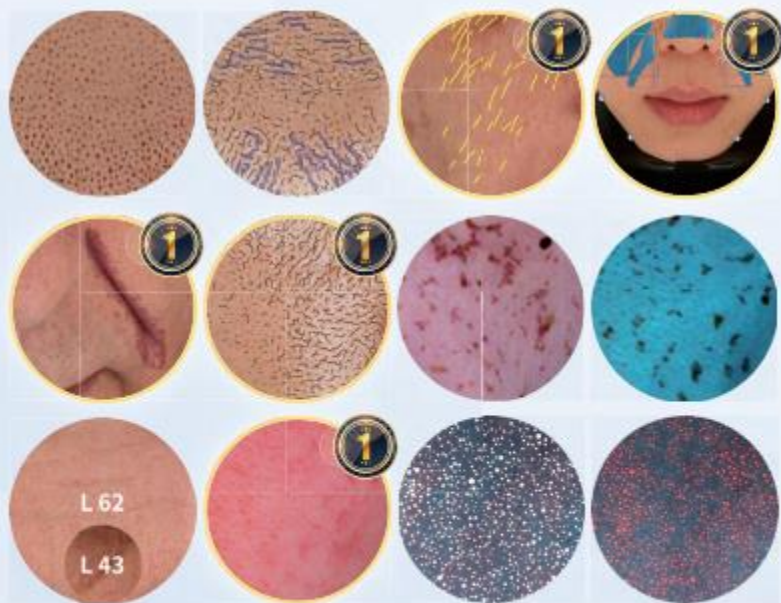

±2% 분석 오차율

인체 공학적인 분석 영역

정교한 얼굴 AI 기술

밝기 유지 장치

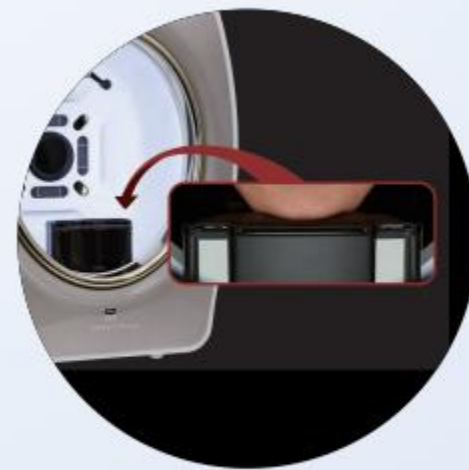
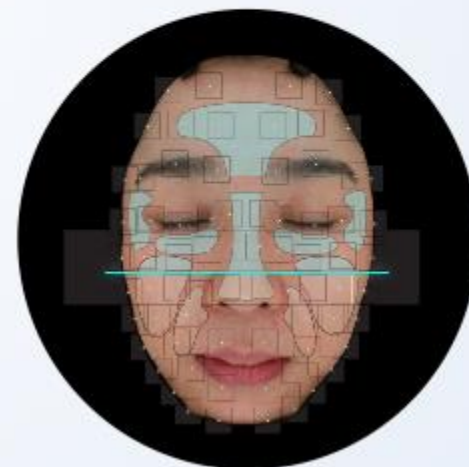

4. 대표 브랜드



야누스 프로 하이브리드

안면 피부 분석기



야누스 프로 썬라이크

안면 피부 분석기



포커스킨

안면 피부 분석기



하이브 프로

디지털 핸드 스코프

카메라	Canon EOS 90D	Canon EOS 200D II	Digital Camera	FullHD Camera
화소수	3,250만 화소	2,410만 화소	2,000만 화소	200만 화소
광 원	Xenon Flash 385nm UV LED	SunLike LED 385nm UV LED	Adaptive LED	Adaptive LED
렌즈	Canon 18-55mm IS STM		일체형	일체형
주요 고객	병·의원 및 피부 임상 연구소		스파/ 에스테틱	모든 뷰티 관련 업종
분석 항목	13 종		12 종	5 종