



의료복지 제안서

다양한 진료과목, 양질의 의료서비스

기업 임직원 의료복지 서비스





목차

01	회사소개	3
02	연혁	5
03	비급여 의료복지	6
04	제휴 진행순서	11
05	협력병원 및 협력사	12
06	기대효과	14

01

ABOUT US

서울메디컬은 기업 의료복지 전문 기업입니다

‘더 나은 의료서비스를 위한 솔루션 제공’을 원칙으로 임직원분들이
편리하고 합리적으로 이용하실 수 있게 병원 전반에 대한 서비스를 제공합니다

서울본사 | 서울메디컬

2015년 설립된 서울본사는 회사설립 초기부터 현재까지
서울을 포함한 수도권지역의 업무를 총괄해
맡아오고 있습니다

주소 : 서울시 강남구 언주로 432 타워432 7층

부산지사

2018년 확장된 부산지사는 서울본사의 노하우를 통해
부산지역에 보다 양질의 의료복지 서비스를
제공하고자 하는 목적으로 설립되었습니다

주소 : 부산시 동구 중앙대로 214번길 7-8
아스티오피스텔 1904호

01

WHY US?

결과로 증명하는 선두주자

서울메디컬은 도전과 노하우로 동종업계에서
우위를 차지하고있으며 협력 병원과 협력사에게
신뢰를 쌓아 꾸준히 성장하고 있는
의료복지 제휴 기업의 선두주자입니다

엄격한 병원 선정기준

의료진의 경력, 최신 장비, 재정 문제 등
엄격한 검토 후에 병원과 협약을 진행합니다

[경쟁업체 협력사 및 연혁 추이]

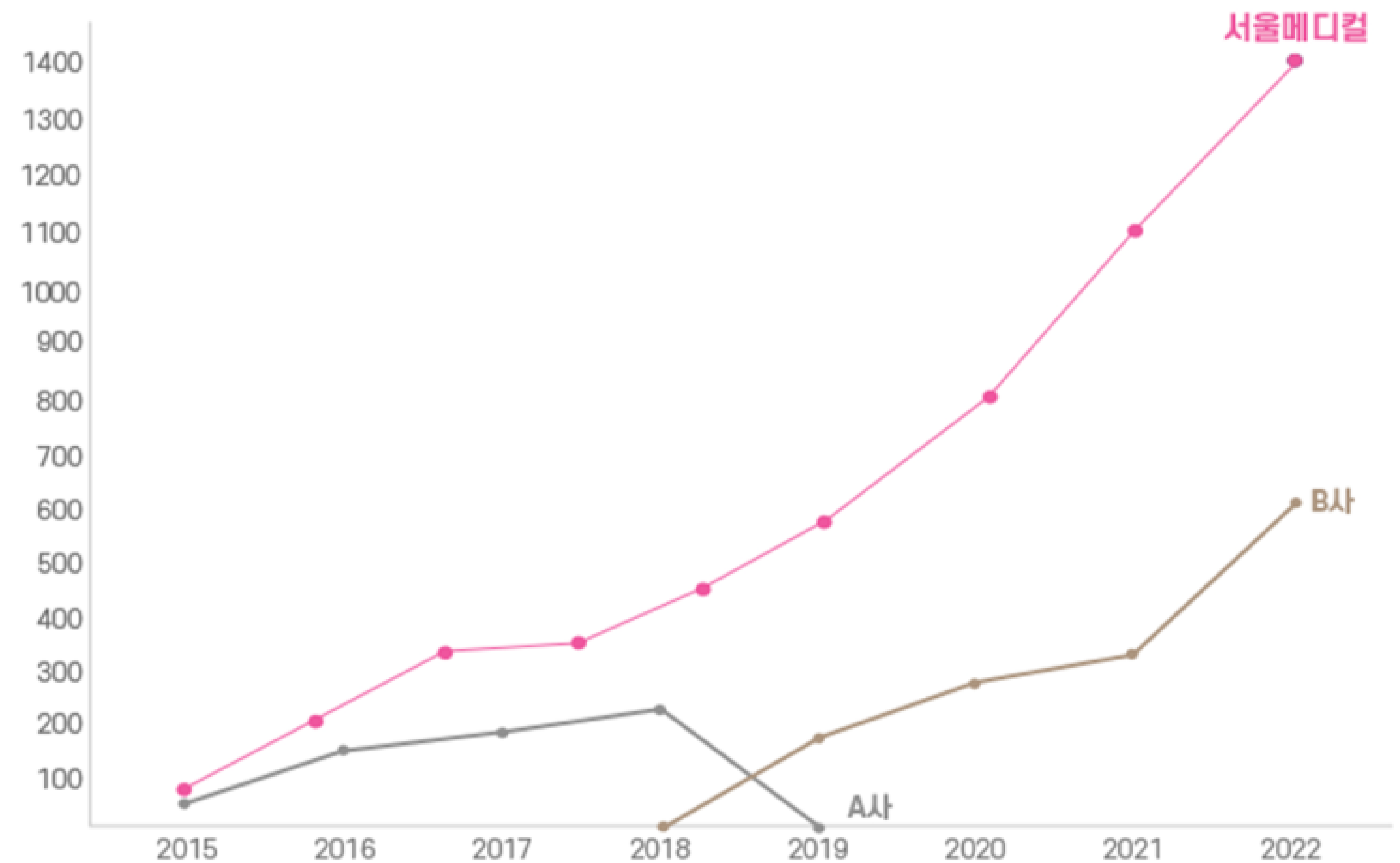

02 HISTORY

2022	2020 - 2021	2019	2018	2017	2015 - 2016
<ul style="list-style-type: none"> 02 · 치과 구리점, 경기 광주점 계약 체결 · 성형 신사점 계약 체결 05 · 건강검진 대구점 계약 체결 · 치과 인천점, 남양주점 계약 체결 · 비뇨기과 삼성역 계약 체결 06 · 산부인과 대구점 계약 체결 · 치과 구로디지털단지, 방학역, 양재/수서역 계약 체결 · 비뇨기과 매봉역 계약 체결 · 해피미 심리상담센터 오픈 08 · 어기어때 MOU 체결 11 · 소비자 만족도 지수 1위 수상 	<ul style="list-style-type: none"> 01 · 부산지사 확장이전 · 영상의학과 강서점 계약 체결 02 · 대학교 의료복지 제휴 진행 (수도권 12곳 외 충북, 부산 등) 03 · 대구, 대전, 울산 지역 병원 확장 11 · 소비자 만족도 지수 1위 수상 <p>2021</p> <ul style="list-style-type: none"> 01 · 내과 여의도점 계약 체결 · 치과 연신내점 계약 체결 · 여성의원 논현점 계약 체결 · 한의원 교대점, 위례점 계약 체결 · 피부과 명동점 계약 체결 · 대학교 의료복지 제휴 진행 · 서울, 부산 지사 합병 11 · 서울 본사 확장이전(강남) 	<ul style="list-style-type: none"> 02 · 서울본사 확장이전 03 · 헬스케어 전문 계약 체결 04 · 치과 이수점, 건대점 계약 체결 · 피부과 역삼점 계약 체결 06 · 제휴기업 450여개 이상 보유 09 · 산부인과 강남점 계약 체결 · 치과 강남점, 선릉점, 목동점 명동점 계약 체결 · 성형외과 신사점 계약 체결 10 · 성형외과 강남점, 논현점 계약 체결 · 모발이식 강남점, 역삼점 계약 체결 · 피부과 사당점, 강남점 계약 체결 · 재활의학과 부산 센텀점 계약 체결 · 성형외과 부산 센텀점 계약 체결 11 · 치과 신논현점 계약 체결 · 이비인후과 논현점 계약 체결 · 한의원 신논현점 계약 체결 · 제휴기업 500여개 이상 보유 12 · 성형외과 역삼점, 압구정점 계약 체결 · 치과 명동점 계약 체결 · 재활의학과 강남점 계약 체결 · 비만클리닉 신사점 계약 체결 	<ul style="list-style-type: none"> 01 · 제휴기업 350여개 이상 보유 02 · 자연분만 산부인과 계약 체결 · 도수치료 서초점 계약 체결 03 · 뷰티 토탈 성형외과 청담점 계약 체결 · 피부과 압구정점, 청담점 계약 체결 · 액취증 전문 피부과 압구정점 계약 체결 04 · 4월 부산지사 확대 · 어드름전문 한의원 계약 체결 08 · 부산지사 진료과 5개로 확대 총 7개 병원 제휴 확정 11 · 제휴기업 400여개 이상 보유 	<ul style="list-style-type: none"> 01 · 제휴기업 300여개 이상 보유 02 · 성형외과 신사점, 압구정점 계약 체결 · 피부과 왕십리점, 신촌점, 선릉점 판교점, 광교점, 일산점 계약 체결 · 치과 삼성점, 목동점, 종로점 계약 체결 03 · 모발이식 학동점 계약 체결 04 · 피부과 신사점, 수원점, 부평점 잠실점, 상암점 계약 체결 · 한양방병원 연주점 계약 체결 06 · 비염, 축농증 치료 전문 이비인후과 계약 체결 · 지방흡입 전문 클리닉 계약 체결 · 도수치료 신논현점, 인천점 계약 체결 · 비뇨기과 잠실점, 강남점, 신촌점 판교점, 광교점 계약 체결 08 · 모발이식 압구정점 계약 체결 · 비만전문 한의원 반포점 계약 체결 11 · 회사 확장이전 	<ul style="list-style-type: none"> 04 · 안과 강남점 계약 체결 · 제휴기업 70여개 이상 보유 05 · 치과 건대점, 종로점, 신사점 계약 체결 06 · 치과 강남점, 여의도점 계약 체결 07 · 피부과 강남점 계약 체결 <p>2016</p> <ul style="list-style-type: none"> 01 · 제휴기업 180여개 이상 보유 02 · 모발이식 강남점 계약 체결 04 · 피부과 신논현점 계약 체결 · 성형외과 강남점 계약 체결 07 · 치과 신촌점, 서울대점, 양재점 계약 체결 09 · 도수치료 성신여대점, 안양점 선릉점 계약 체결 10 · 비만클리닉 강남점 계약 체결 · 도수치료 목동점, 구로점 계약 체결 12 · 회사 확장이전

03

비급여 의료복지란 무엇인가요?

—

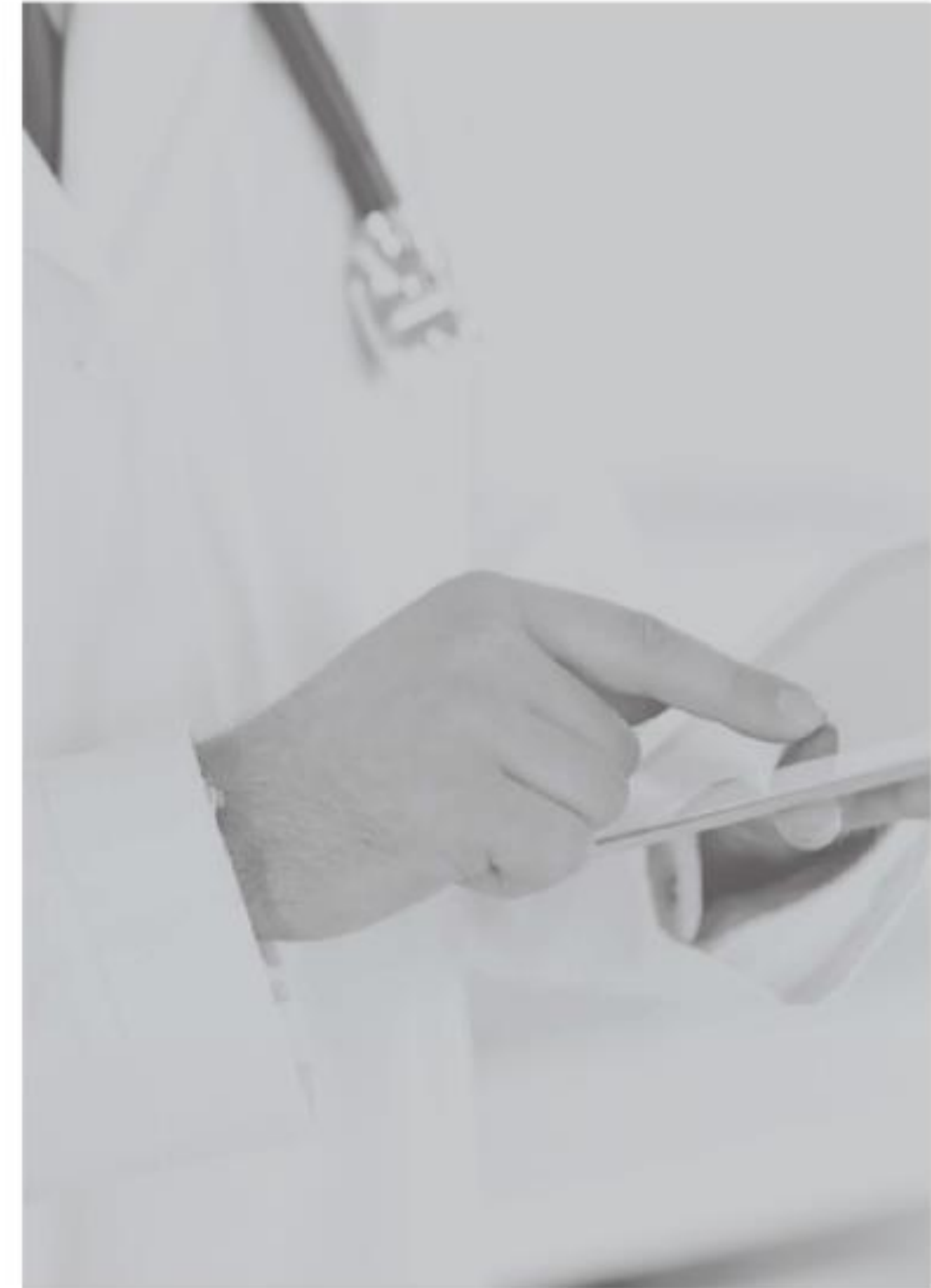

03

WHAT IS IT?

비급여 의료복지란?



- 건강보험이 적용되지 않고, 개인이 전액 부담하는 금액
- 시력교정술(라식·라섹), 치과(임플란트·크라운·교정), 성형외과, 피부과 등
- 법정 최대 할인율을 적용하여 의료비에 대한 부담을 덜어드리는 복지

03

WHY YOU NEED?

비급여 의료복지가 필요한 이유?

'환자부담' 비급여 치료비 최대 20배 이상 차이
[건강보험 심사평가원 보도자료, 2019]



병원 시설 및 지역, 장비 수준, 광고비 등의 반영으로
병원마다 천차만별인 의료비



비급여 병원들의 과도한 마케팅 비용을 절감하여
법정 최대 할인 혜택(~49%) 적용

[할인율 비교]

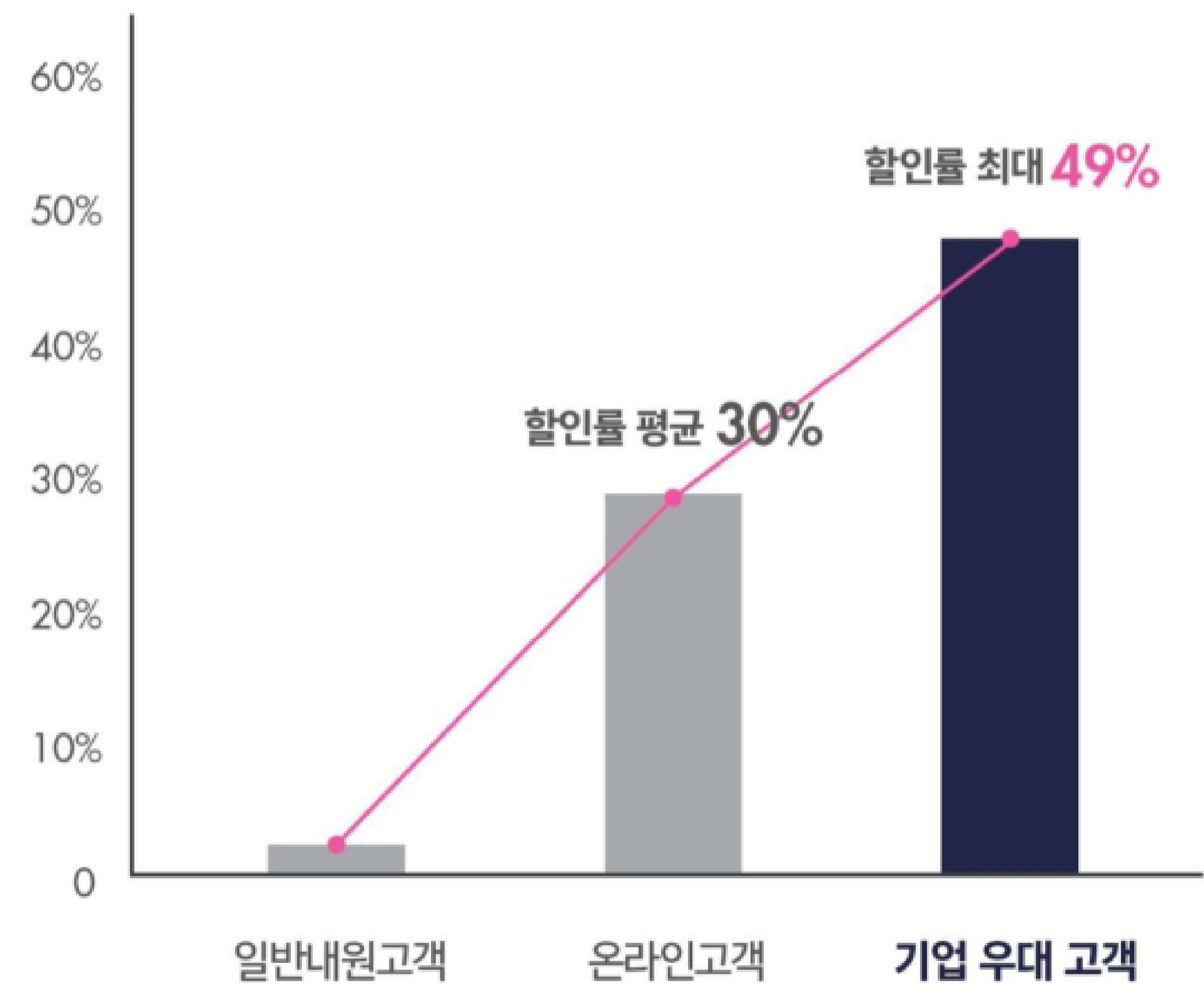

03

의료 우대 혜택



전국 13개 진료과 약 130여개 병원 보유

서울 경기 및 부산 대구 대전 등 지방 협력 병원



임직원 및 가족을 위한 비급여 의료복지혜택 제공

최대 49% 할인 및 정밀검진



전담 고객센터 운영

불편사항 확인 및 모니터링



정기적인 이용보고서 지원

* 개인보호법으로 이용자 수만 가능합니다

04

진행과정은
어떻게
되나요?

—

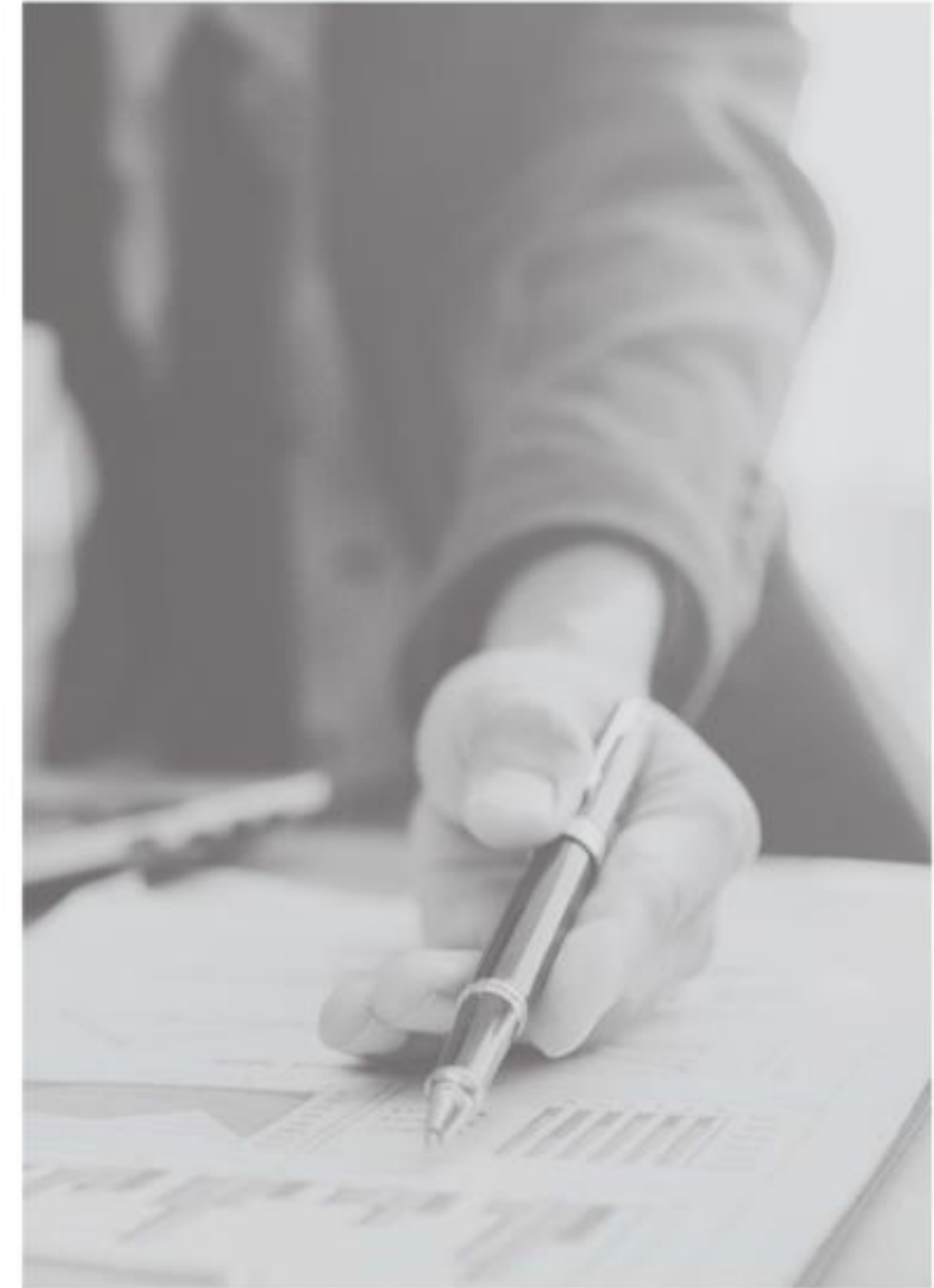

04

업무제휴 진행순서



05 협력병원

총 13개 진료과 전국 약 130여개 병원 보유

안과·치과·피부과·성형외과·통증의학과·영상의학과·한의원·이비인후과·모발이식·비뇨기과·산부인과·흉부외과·심리상담

 강남성모원안과 GANGNAM SEMARY'S ONE EYE CLINIC	 카이안과	 아이시티안과	 제일플란트 치과의원 Jeilplant Dental clinic
 콤비치과	 원진바른얼굴치과 WONJIN DENTAL HOSPITAL	 CLEAR DENTAL CLINIC 강남클리어치과	 휴플러스 치과의원 Hue Plus Dental Clinic
 분강 강치과	 서울마스터치과	 서울권치과 SEUL KWON DENTAL CLINIC	 art & science SaeSeoul Dental Clinic
 다솜치과의원 DASOM DENTAL CLINIC	 로미모 모발이식센터 ROMMO HAIR RESTORATION CENTER	 MINDCAFE 심리케어센터	 강남연세 흉부외과 Gangnam Yonsei Thoracic Surgery
 아이리드 성형외과 I LEAD PLASTIC SURGERY	 바노바기 성형외과의원 BANO-BAGI PLASTIC SURGERY	 LUHO PLASTIC SURGERY	 Dr.CEVIANG CLINIC Dermatology and Allergy Center
 모거리한방병원	 Abijöü	 CLUBMIZ LAMICHE	 제이디토탈뷰티클리닉 JEWELRY OF DOCTOR TOTAL BEAUTY CLINIC
 아린한의원	 명진단영상검진센터 MYUNGJEON DIAGNOSTIC RADIOLOGY CENTER	 청운 HEALTHCARE MEDICAL PRACTICE CENTER	 연세코앤 이비인후과

[이외에도 다수의 협력병원이 서울메디컬과 함께합니다]

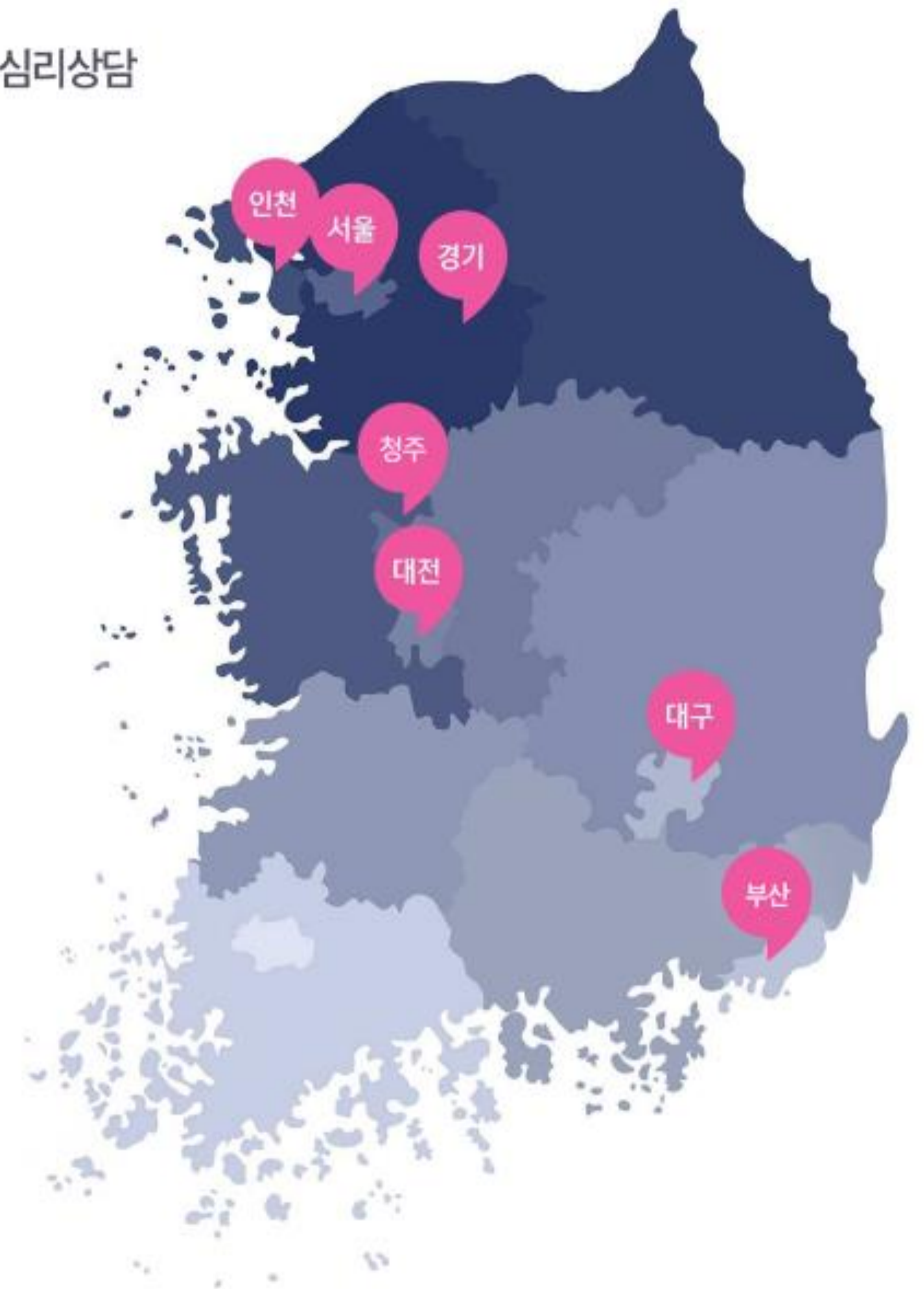

05 협력사

기업

NAVER	LOTTE	이마트	SK	KCC	SAMSUNG	HYUNDAI
kotra	kakao	SPC	GS	하림	DAELIM	HANKOOK
posco	KORAIL	오비맥주(주) Oriental Brewery Company	HDC	ADT	Hanwha	KOREAN AIR
TMON	아워홈 OURHOME	아주그룹	GC	kt	수협중앙회	MG새마을금고중앙회

공공기관

관세청	소방청	통계청	KoROAD 도로교통공단	LH	우정사업본부	국립공원관리공단 KOREA NATIONAL PARK SERVICE
해양수산부	NOC 한국석유공사	해양경철청 KOREA COAST GUARD	한국에너지공단	KF	산업통상자원부	전국공무원노동조합
BPA	KHNP	방송통신위원회	한국전력공사	한국가스안전공사 KOREA GAS SAFETY CORPORATION	aT 한국농수산물유통공사 Korea Agro-Fisheries & Food Trade Cooperation	

대학교

서울/경기

- 국민대학교
- 고려대학교
- 경희대학교
- 중앙대학교
- 건국대학교
- 서울대학교
- 한경대학교
- 명지대학교
- 가톨릭대학교
- 인하대학교
- 한양대학교
- 중원대학교
- 한경대학교
- 계원예술대학교
- 예원예술대학교
- 한신대학교
- 계원예술대학교
- 강릉원주대학교
- 극동대학교
- 한라대학교
- 한국교원대학교
- 경기과학기술대학교
- 총신대학교
- 아신대학교
- 한국기술대학교
- 한국관광대학교
- 한국의국어대학교
- 춘천교육대학교

부산/울산/경남

- 부산대학교
- 부경대학교
- 경상국립대학교
- 한국해양대학교
- 한동대학교
- 인제대학교
- 부산교육대학교
- 유니스트
- 고신대학교
- 동서대학교
- 울산대학교
- 광주대학교
- 대구가톨릭대학교
- 대구교육대학교
- 가야대학교
- 경북대학교
- 동명대학교
- 경남대학교
- 신라대학교

[이외에도 다수의 협력사가 서울메디컬과 함께합니다]

06

기대효과

신뢰와 책임으로 임직원의 만족을 우선하는 기업



만족스러운
협업 파트너십



임직원의
의료비용 절감



임직원의
만족도 향상

Will you Join Us? Contact Me!

이어진솔 대리 |

TEL 02-6486-3314

FAX 02-6486-3308

MOBILE 010-3612-5016

E-MAIL ajs5013@201company.com

ADDRESS 서울시 강남구 언주로 432 타워432 7층
