

드라이버 설치 방법 (네트워크 연결)

By MAC OS

IR 모델을 기준으로 하였으나 MF 네트워크 연결된
프린터의 설정 역시 동일합니다

문제 해결이 되지 않으시면, 캐논 코리아 비즈니스 솔루션(주) 고객센터 1588-2500 으로
문의해 주시기 바랍니다. 감사합니다

드라이버를 다운로드 받습니다

1. 인터넷을 접속합니다

원격 접속 시
윈도우의 경우 "접속 누르시고 실행 클릭하세요"라고 안내를 하지만
맥OS의 경우 "**접속 누르시고 다운로드 받은 것 실행해 주세요**" 라고
안내를 하시면 됩니다.

둘 다 인터넷 접속 프로그램입니다

이것은 크롬

이것은 사파리

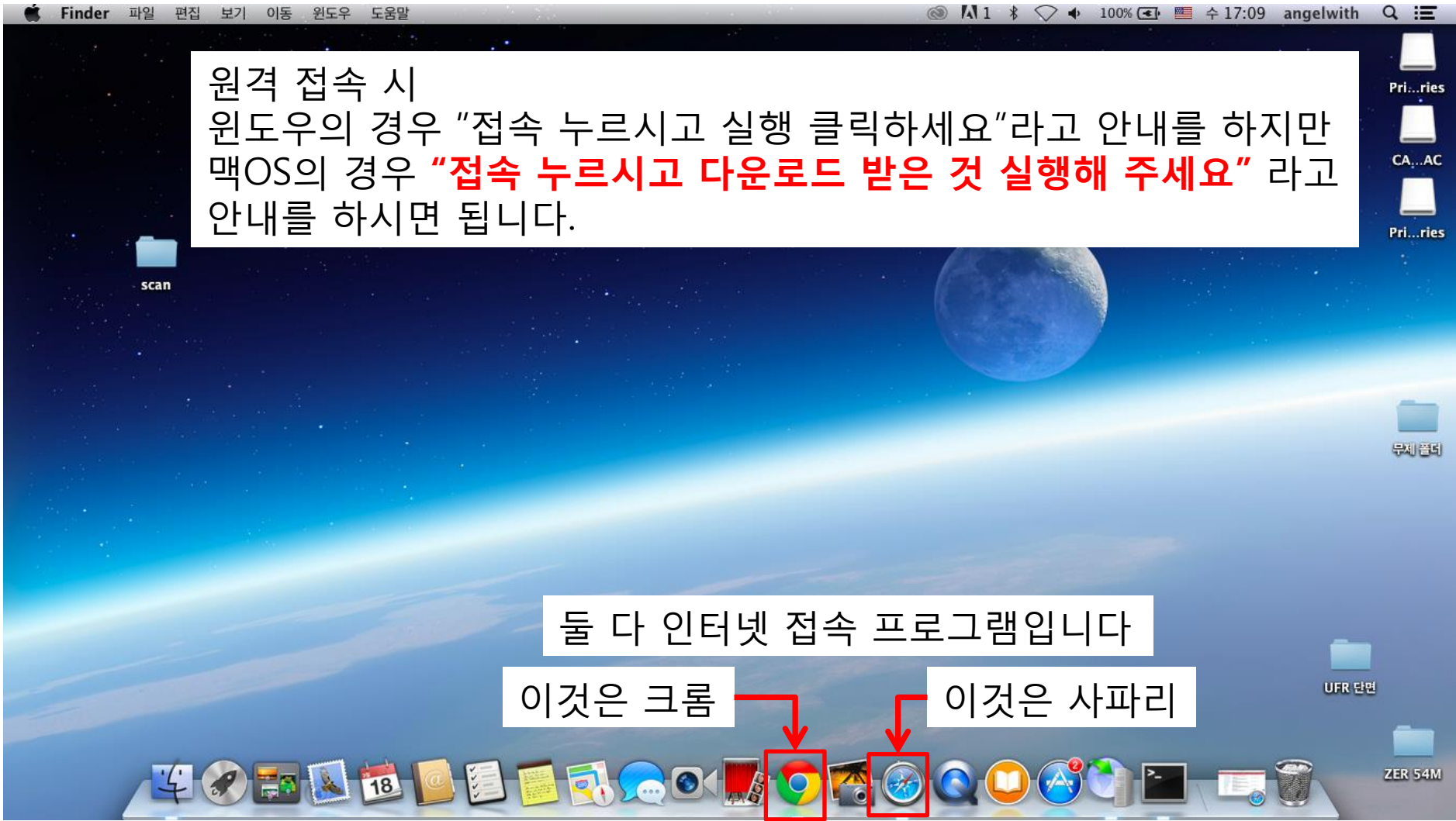

드라이버를 다운로드 받습니다

2. 홈페이지에 접속합니다

Safari 파일 편집 보기 방문 기록 책갈피 윈도우 도움말

캐논코리아 비즈니스 솔루션(주)

www.canon-bs.co.kr/main/

캐논코리아 비즈니스 솔루션

로그인 | 회원가입 | 고객의 소리 | 지점파트너 | 고객카운터 | 컨슈머소모품 | 전자세금 ENG JPN

기업 개인 고객센터 Lounge 회사소개 e-shop

One Solution, Simple Office

캐논의 풀라인업이 당신의 비즈니스를 완벽하게 -
계산기부터 상업인쇄기까지
어떤 사무기기를 원하시든 캐논이 함께 합니다.

사회공헌 활동

+ 더보기

나눔 실천 밥퍼 자...

CKBS 직원과 이들의 가족 등 35명은 지난 14일 청량리 밥퍼나눔운동본부에 모여 지역 거주민들을 대상으로 점심식사를 마련했다. 따끈...

친환경 기업

친환경 기업 캐논
캐논의 푸른 실천이 자연의 색을 지켜 나갑니다.

리사이클링 프로그램
환경사랑 친환경 프로그램에 참여하세요.

↑ Top

ZER 54M

드라이버를 다운로드 받습니다

3. 다운로드 센터에 접속합니다

드라이버를 다운로드 받습니다

4. 사용하고 있는 모델을 검색합니다

Safari 파일 편집 보기 방문 기록 책갈피 윈도우 도움말

고객센터 | 캐논코리아 비즈니스 솔루션(주)

www.canon-bs.co.kr/cs/download.aspx

로그인 | 회원가입 | 고객의 소리 | 지정파트너 | 고객카운터 | 컨슈머소모품 | 전자세금 ENG JPN

기업 개인 **고객센터** Lounge 회사소개 e-shop

홈 > 고객센터 > 다운로드센터 >

자가진단 제품등록 문의하기 서비스안내 및 신청 **다운로드** 서비스센터 안내 구매처 찾기 고객센터 소식

다운로드

드라이버, 유틸리티, 사용자 설명서, 펌웨어, 프로파일을 다운로드 받을 수 있습니다.

제품명 검색

복합기 잉크젯 복합기 **이코노믹 잉크 E489** 검색

제품명 검색

↑ Top

ZER 54M

드라이버를 다운로드 받습니다

5. 사용 중인 운영체제에 맞는 것을 다운로드 합니다

Driver Name	OS Versions	Date	Action
PS Printer Driver for Mac V4.4.0	Mac OS X v 10.5, Mac OS X v 10.6, Mac OS X v 10.7, Mac OS X v 10.8, Mac OS X v 10.9, Mac OS X v 10.10	2014-09-23	다운로드
CANON_PPD V3.70 US/UK	Mac OS X v 10.3, Mac OS X v 10.4, Mac OS X v 10.5, Mac OS X v 10.6, Mac OS X v 10.7, Mac OS X v 10.8, Mac OS X v 10.9, Mac OS X v 10.10	2014-09-23	다운로드
Mac UFR II/UFRII LT Printer V10.6.0	Mac OS X v 10.5, Mac OS X v 10.6, Mac OS X v 10.7, Mac OS X v 10.8, Mac OS X v 10.9, Mac OS X v 10.10	2014-09-23	다운로드
Mac Fax Driver V4.6.0	Mac OS X v 10.5, Mac OS X v 10.6, Mac OS X v 10.7, Mac OS X v 10.8, Mac OS X v 10.9, Mac OS X v 10.10	2014-09-23	다운로드
Linux UFRII PrinterDriver	Linux	2014-07-23	다운로드
Canon Color Network ScanGear V2.71		2014-06-13	다운로드

드라이버를 다운로드 받습니다

6. 다운로드된 파일을 실행합니다

드라이버 설치를 진행합니다

1. 다운로드된 파일을 실행합니다

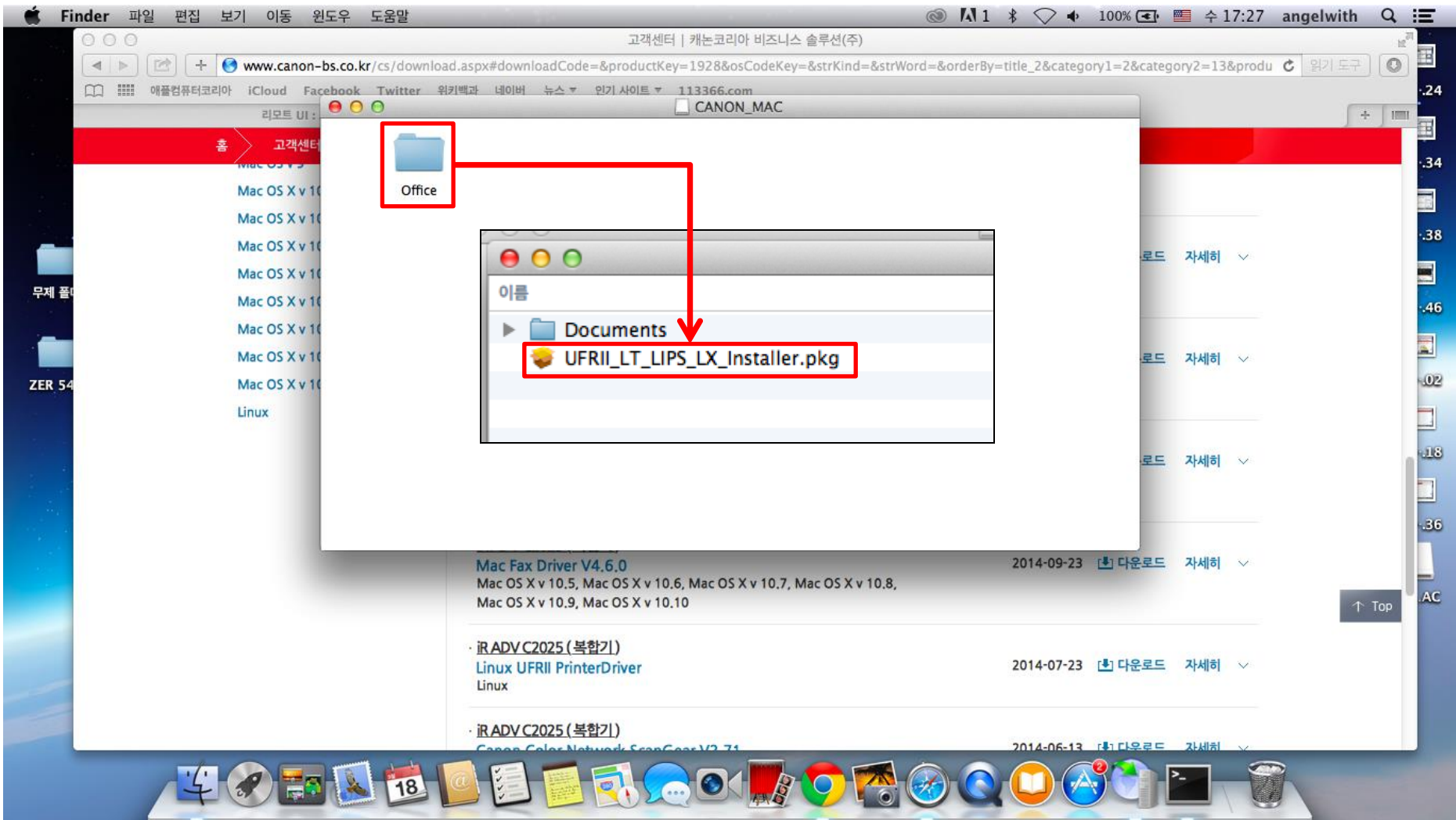

드라이버 설치를 진행합니다

2. 표시된 절차 대로 진행을 합니다

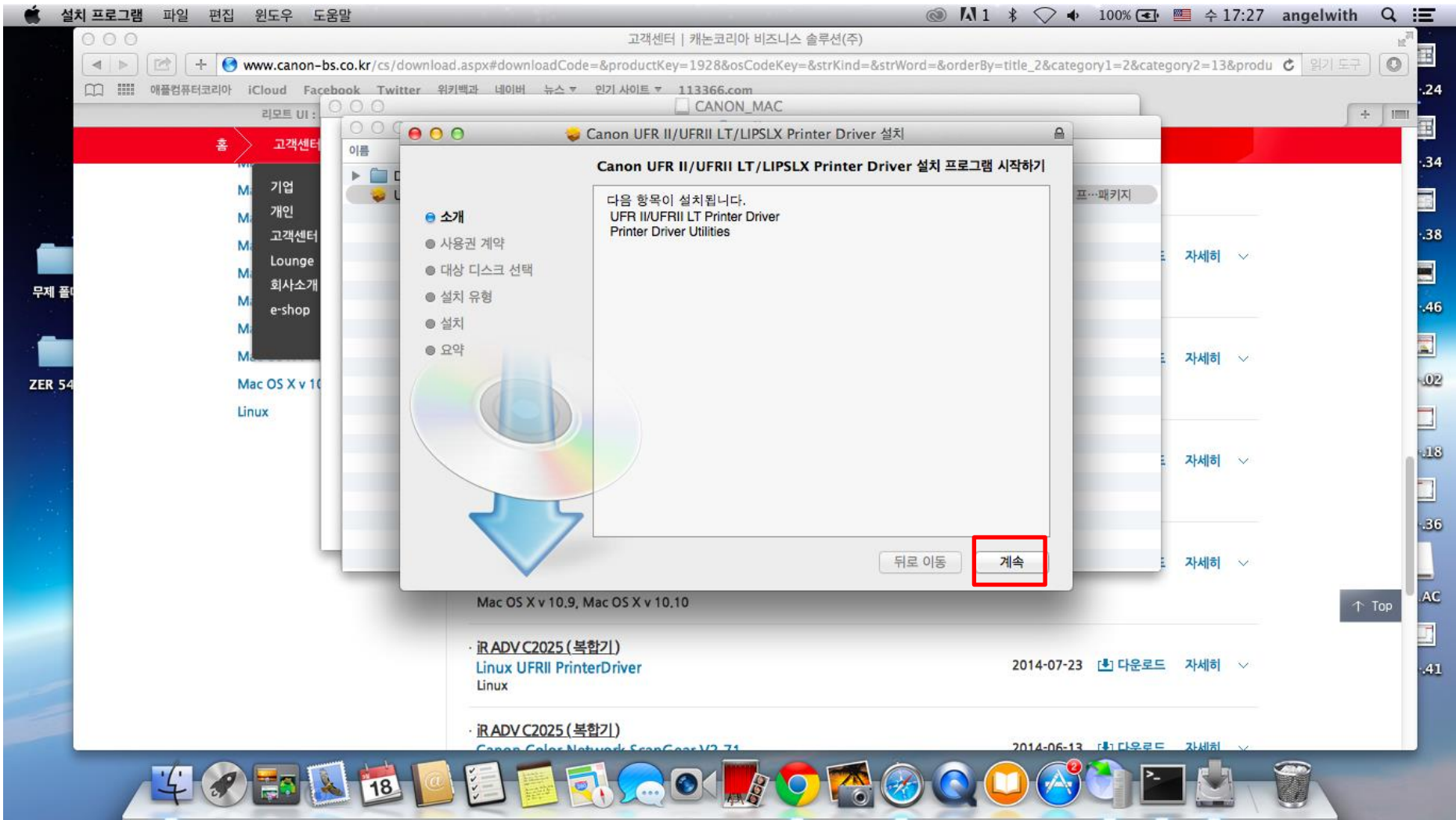

드라이버 설치를 진행합니다

2. 표시된 절차 대로 진행을 합니다

설치 프로그램 파일 편집 윈도우 도움말

www.canon-bs.co.kr/cs/download.aspx#downloadCode=&productKey=1928&osCodeKey=&strKind=&strWord=&orderBy=title_2&category1=2&category2=13&produ

Canon UFR II/UFRII LT/LIPSLX Printer Driver 설치

소프트웨어 사용권 계약

한국어

캐논 소프트웨어 사용권 계약서

중요

본 내용은 귀하와 주식회사 캐논(이하 "캐논"이라 함)과의 사이에 있어 캐논의 특정 복사 기기, 프린터 및 다기능 주변 기기(이하 "제품"이라 함)에 대한 관련 설명서 또는 인쇄 자료를 비롯한 캐논의 소프트웨어 프로그램(이하 "소프트웨어"라 함)의 사용에 관하여 적용되는 법률적인 계약(이하 "계약서"라 함)입니다.

소프트웨어를 설치하기 전에 본 계약서에서 설명하는 모든 권한과 제한 사항을 주의 깊게 읽고 숙지하십시오. 아래 내용에 따른 귀하의 수락을 나타내는 버튼을 누르거나 본 소프트웨어를 설치함으로써 귀하는 본 계약서의 모든 조건에 동의하게 됩니다. 귀하가 아래의 계약 조건에 동의하지 않을 경우에는 본 소프트웨어를 사용하지 마십시오. 본 소프트웨어는 귀하에게 무료로 제공된 것이므로 환불되지 않습니다.

1. 사용권의 허용

캐논은 귀하에게 제품에 직접 연결되거나 혹은 네트워크로 연결된 컴퓨터(이하 "지정된 컴퓨터"라 함)의 제품에 대해서만 본 소프트웨어를 사용(여기서 "사용"이란 저장, 로드, 설치, 액세스, 실행 또는 표시 등을 의미함)할 수 있는 개인적이고 제한적이며 비독점적인 사용권을 허용합니다. 귀하의 지정된 컴퓨터에 연결된 다른 컴퓨터 사용자들이 본 계약서의 모든 조건을 따르고 제한 사항과 의무를

프린트... 저장... 뒤로 이동 **계속**

Mac OS X v 10.9, Mac OS X v 10.10

· iRADV C2025 (복합기)
Linux UFR II PrinterDriver
Linux
2014-07-23 다운로드 자세히

· iRADV C2025 (복합기)
Canon Color Network Scan Copier V2.71
2014-06-13 다운로드 자세히

드라이버 설치를 진행합니다

2. 표시된 절차 대로 진행을 합니다

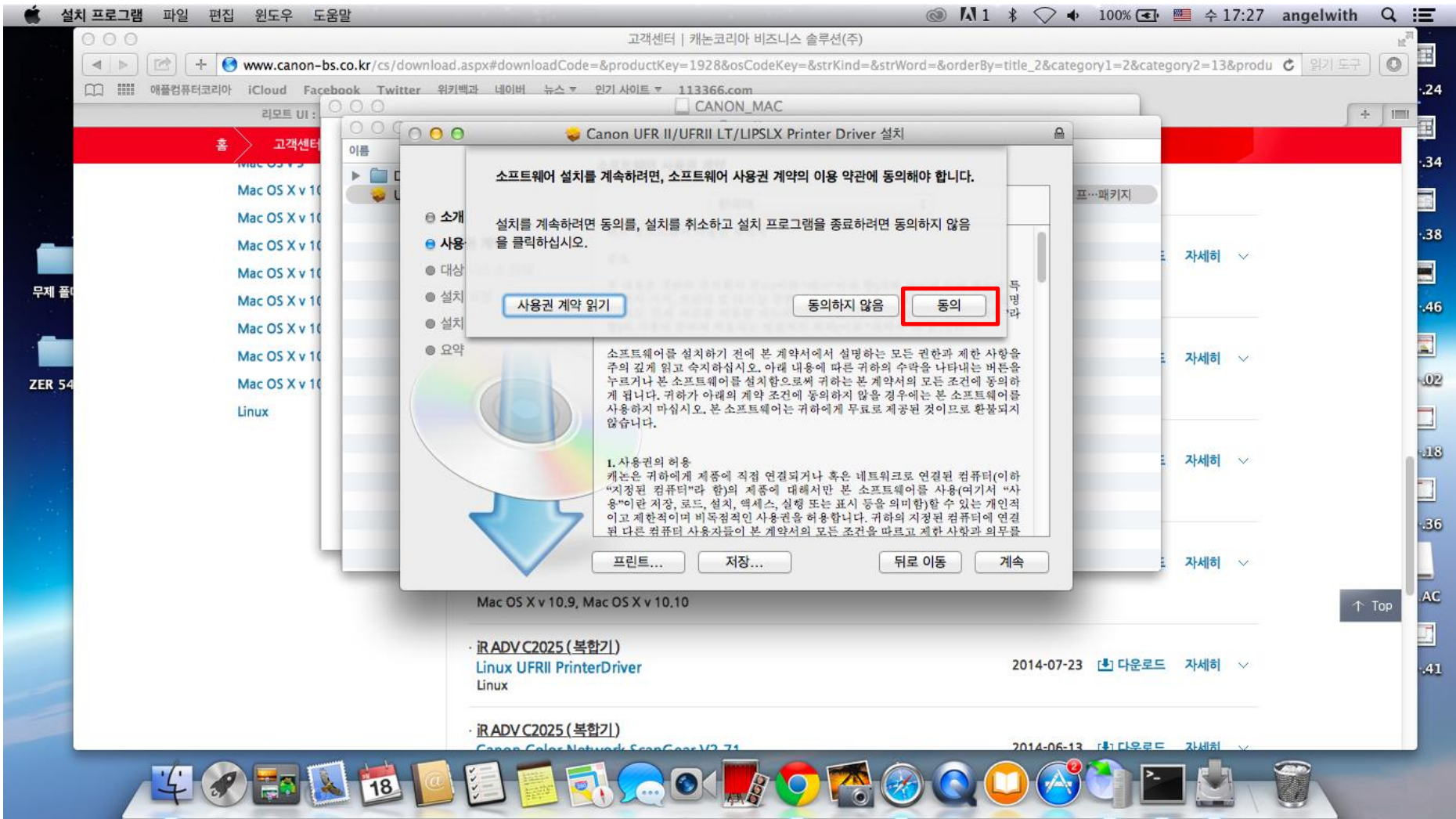

드라이버 설치를 진행합니다

2. 표시된 절차 대로 진행을 합니다

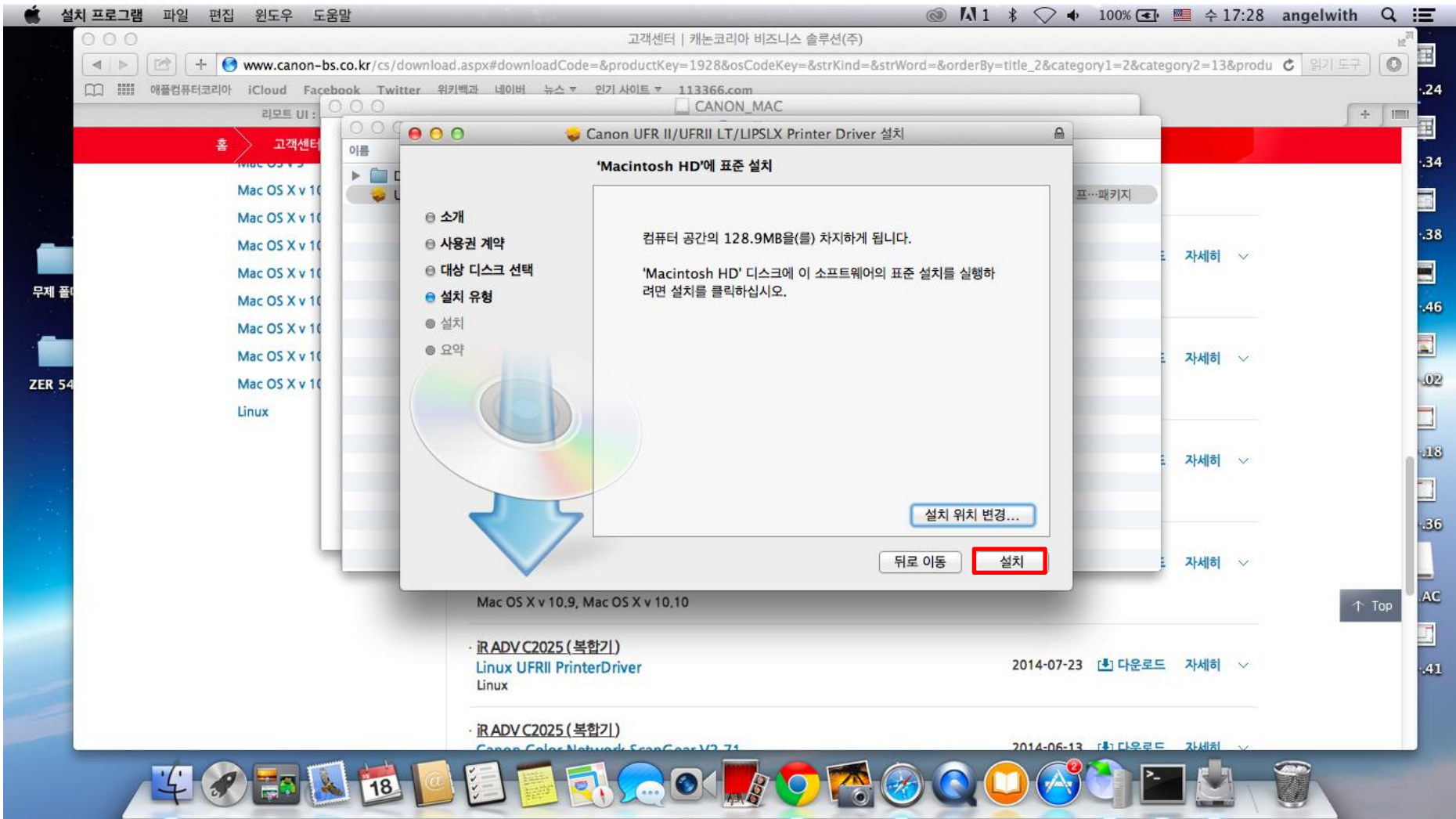

드라이버 설치를 진행합니다

2. 표시된 절차 대로 진행을 합니다

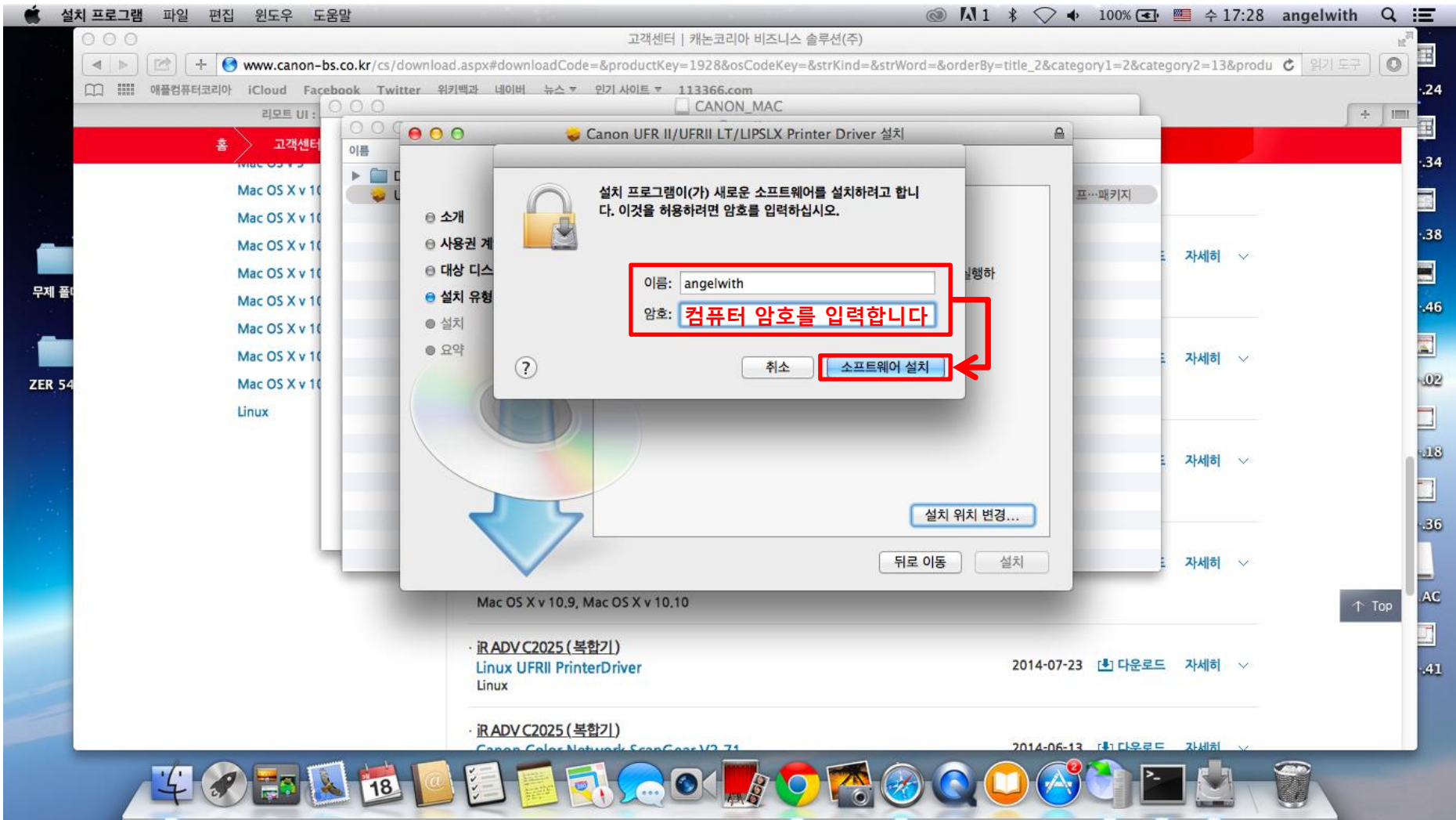

드라이버 설치를 진행합니다

2. 표시된 절차 대로 진행을 합니다

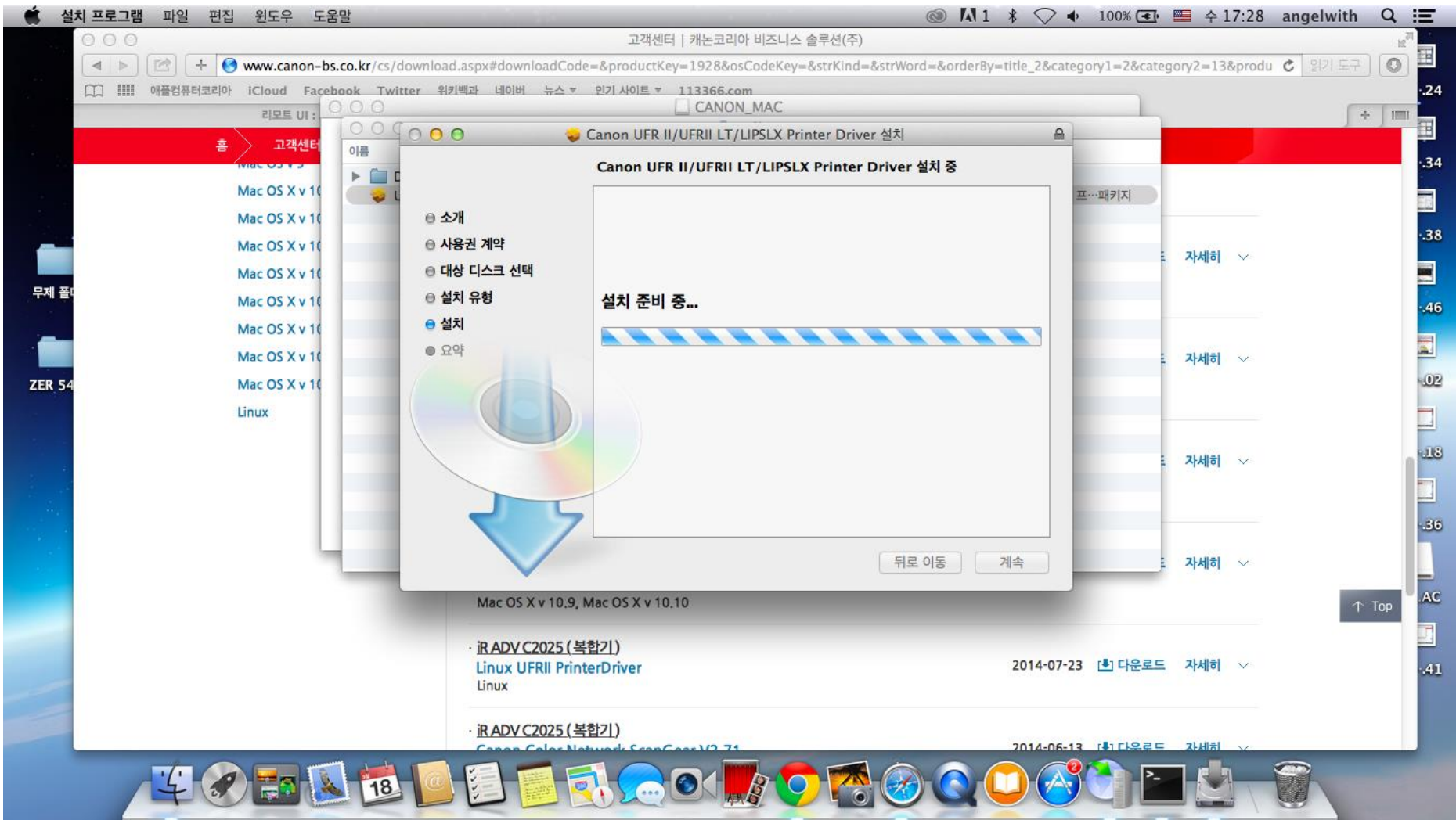

드라이버 설치를 진행합니다

2. 표시된 절차 대로 진행을 합니다

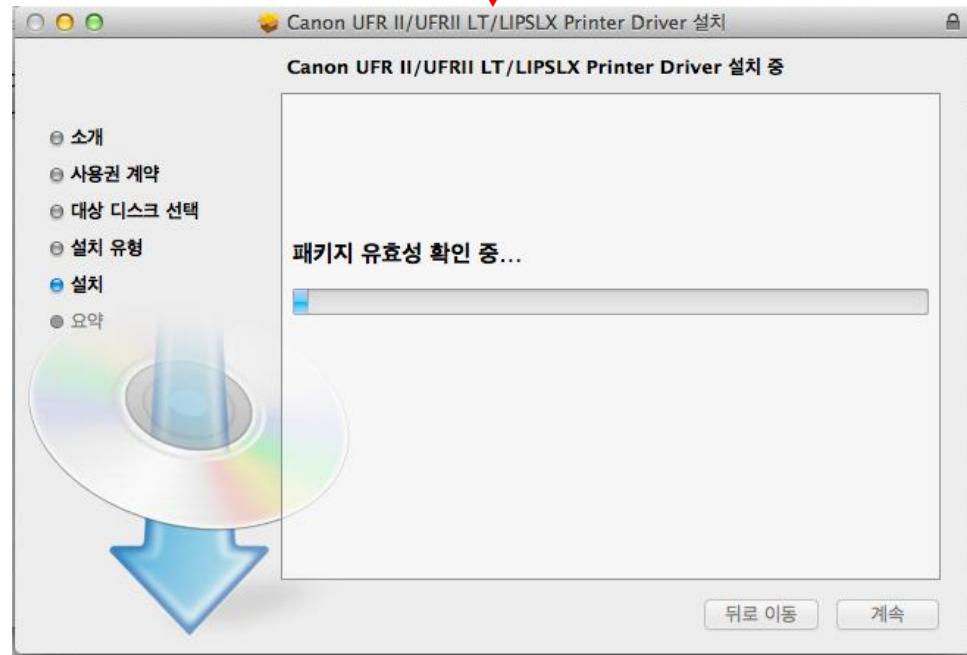
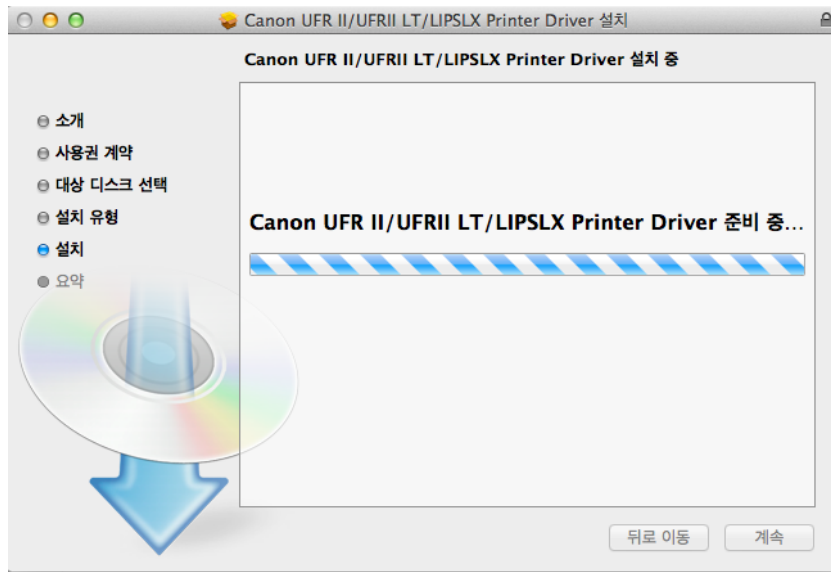

드라이버 설치를 진행합니다

2. 표시된 절차 대로 진행을 합니다

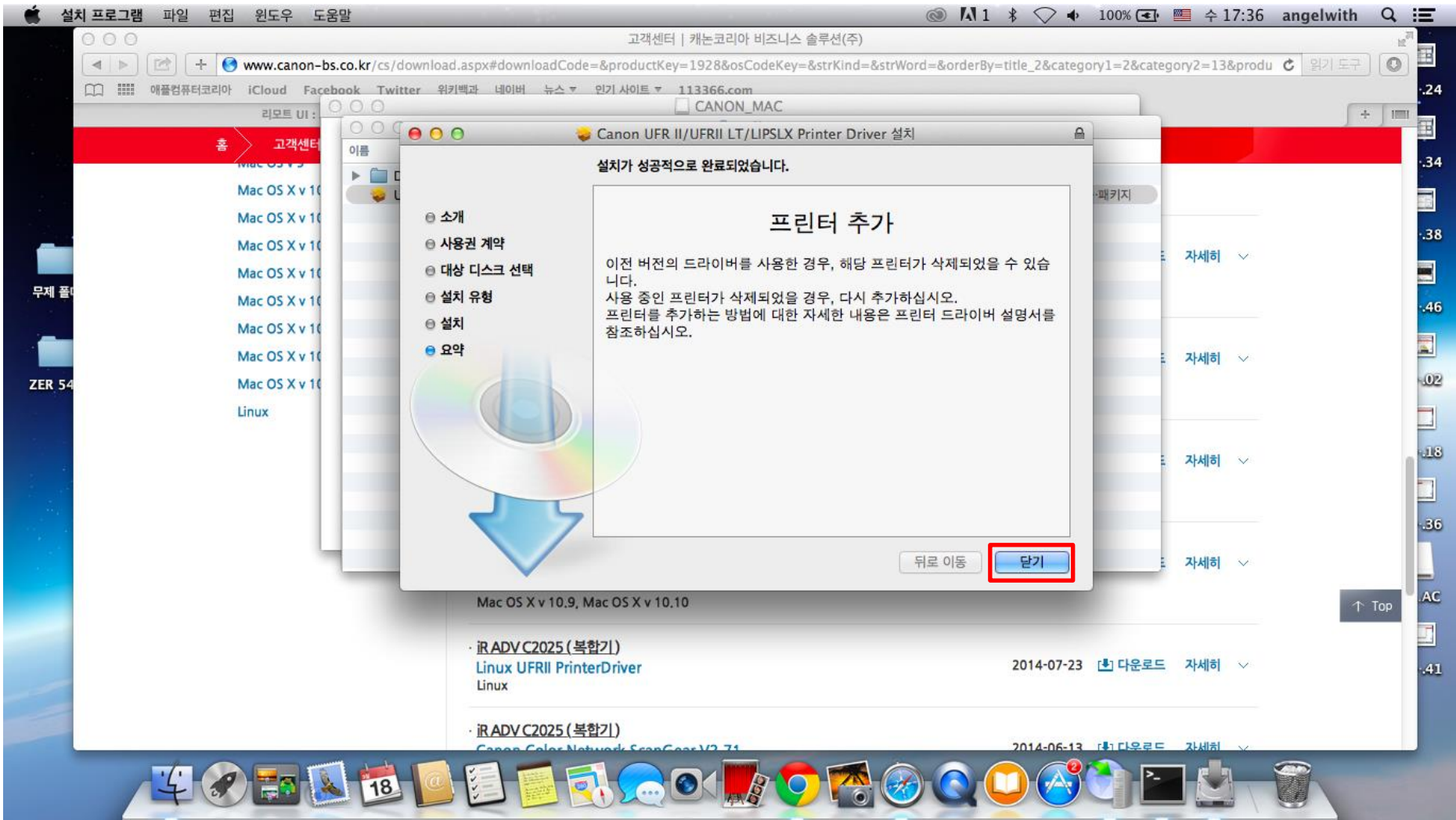

프린터를 추가 합니다

1. 프린터&스캐너 설정으로 들어갑니다

프린터를 추가 합니다

1. 프린터&스캐너 설정으로 들어갑니다

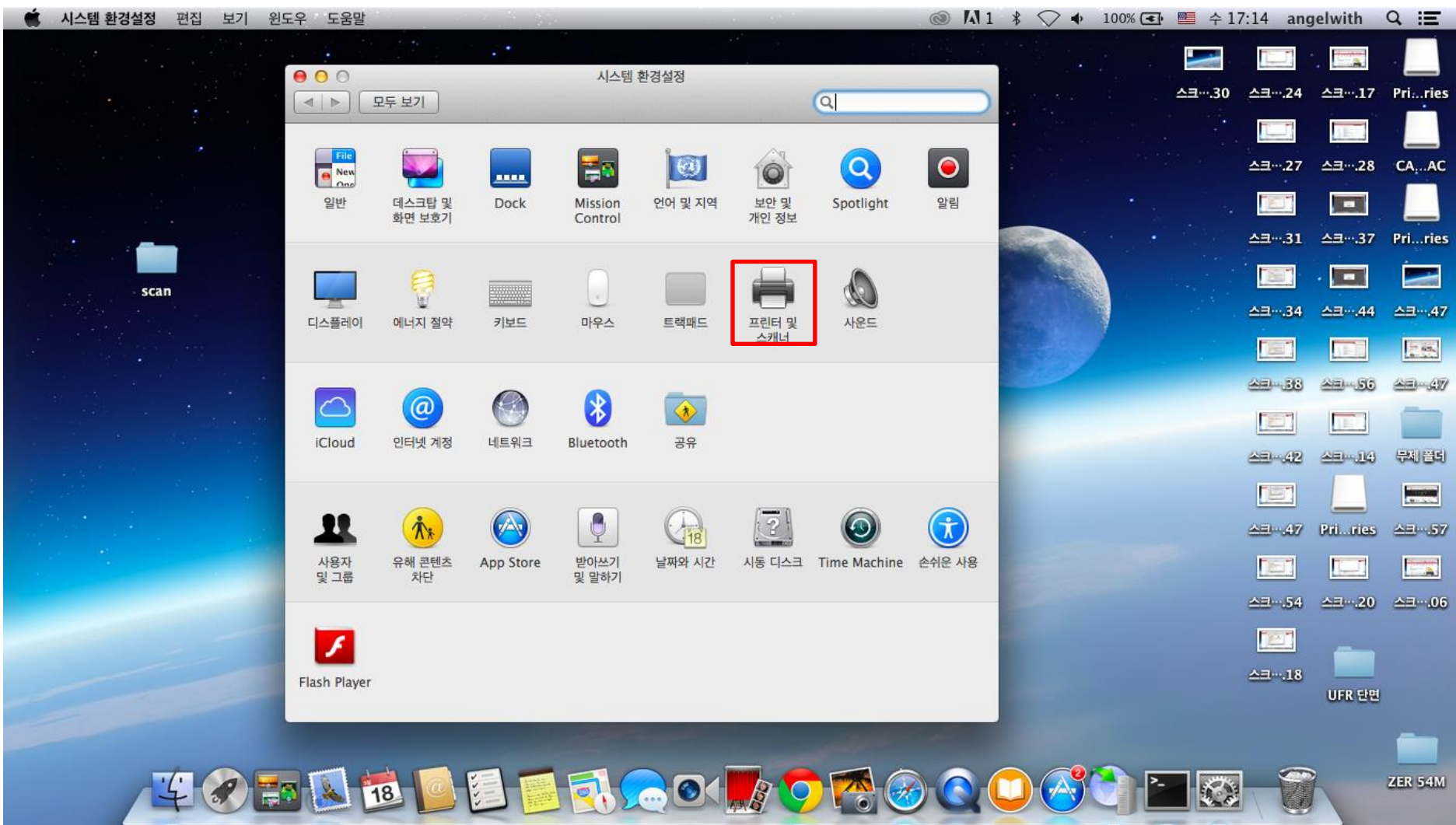

프린터를 추가 합니다

1. 프린터&스캐너 설정으로 들어갑니다

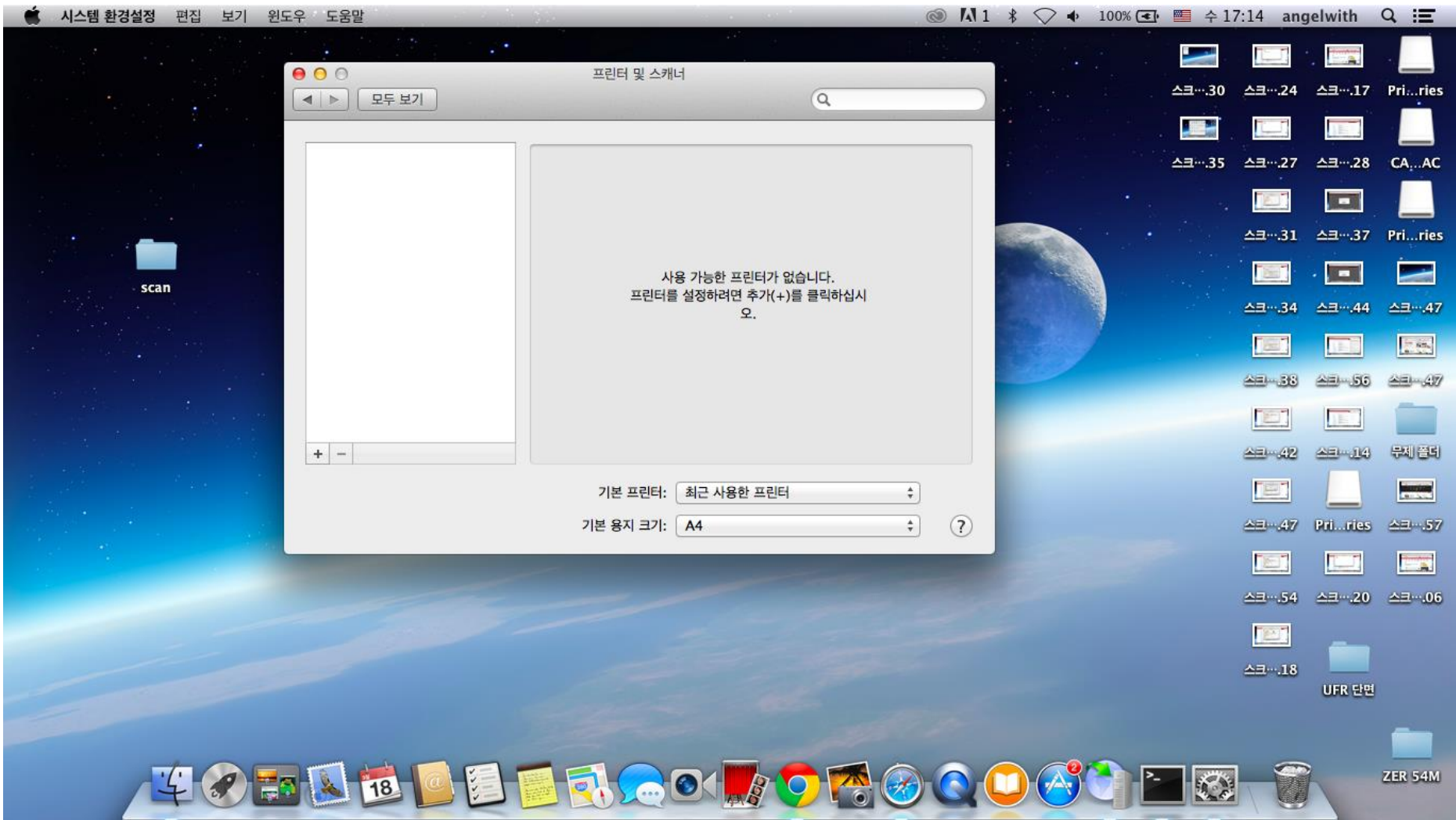

프린터를 추가 합니다

2. "+" 버튼을 눌러 프린터를 추가합니다

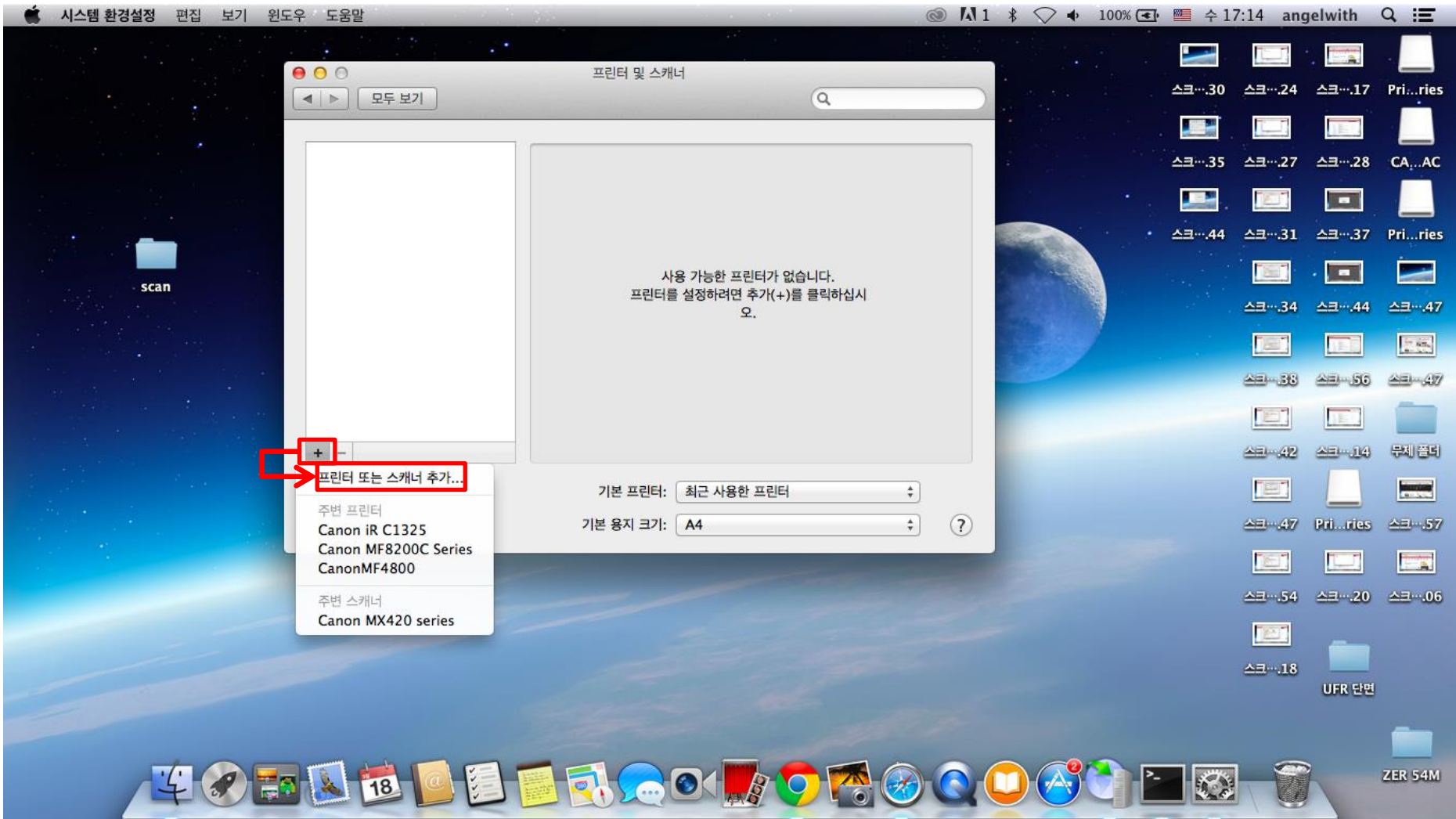

프린터를 추가 합니다

3. "IP"를 클릭합니다

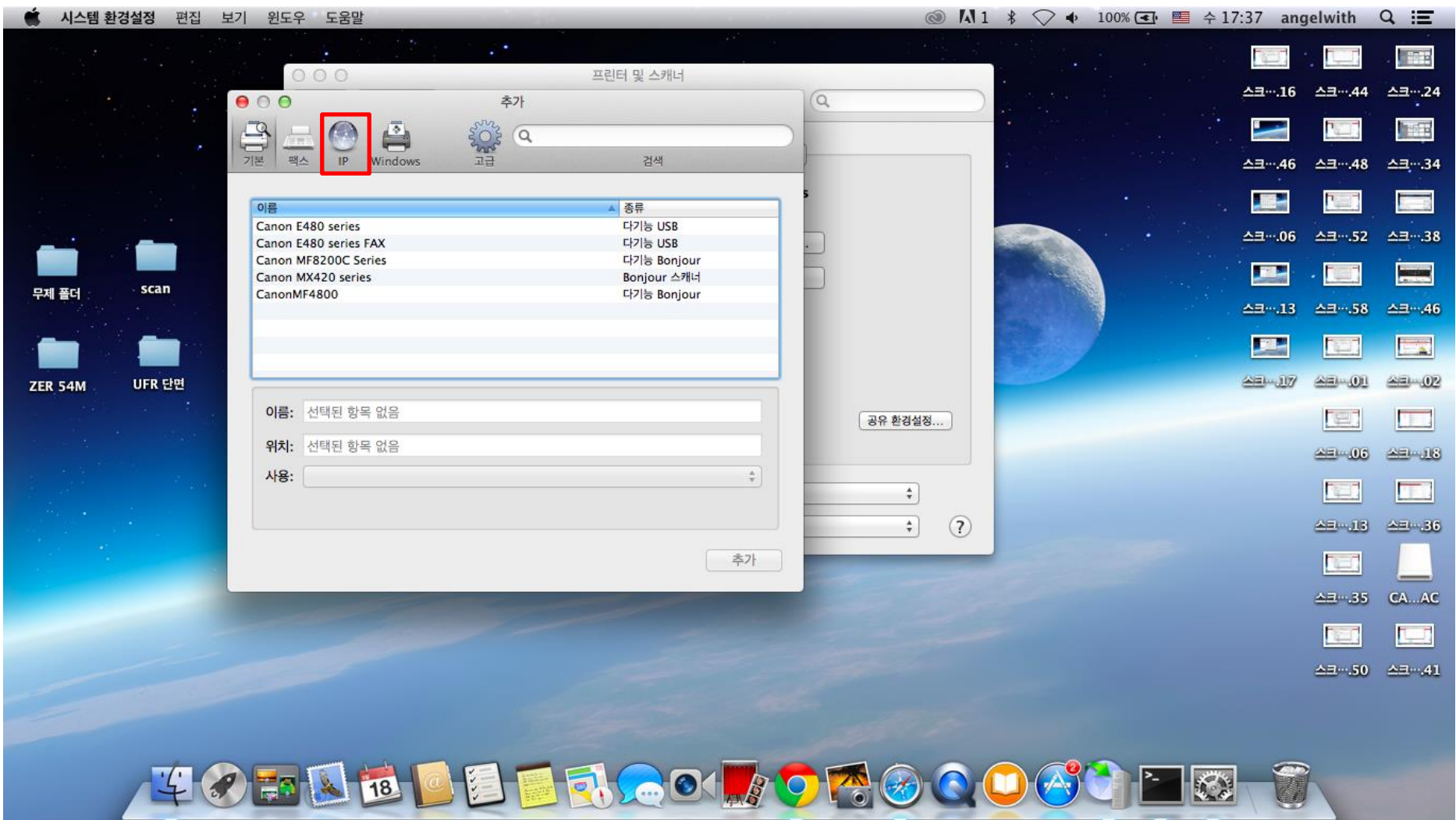

프린터를 추가 합니다

4. "주소"에 복합기 아이피 입력 / "프로토콜"은 LPD를 선택합니다

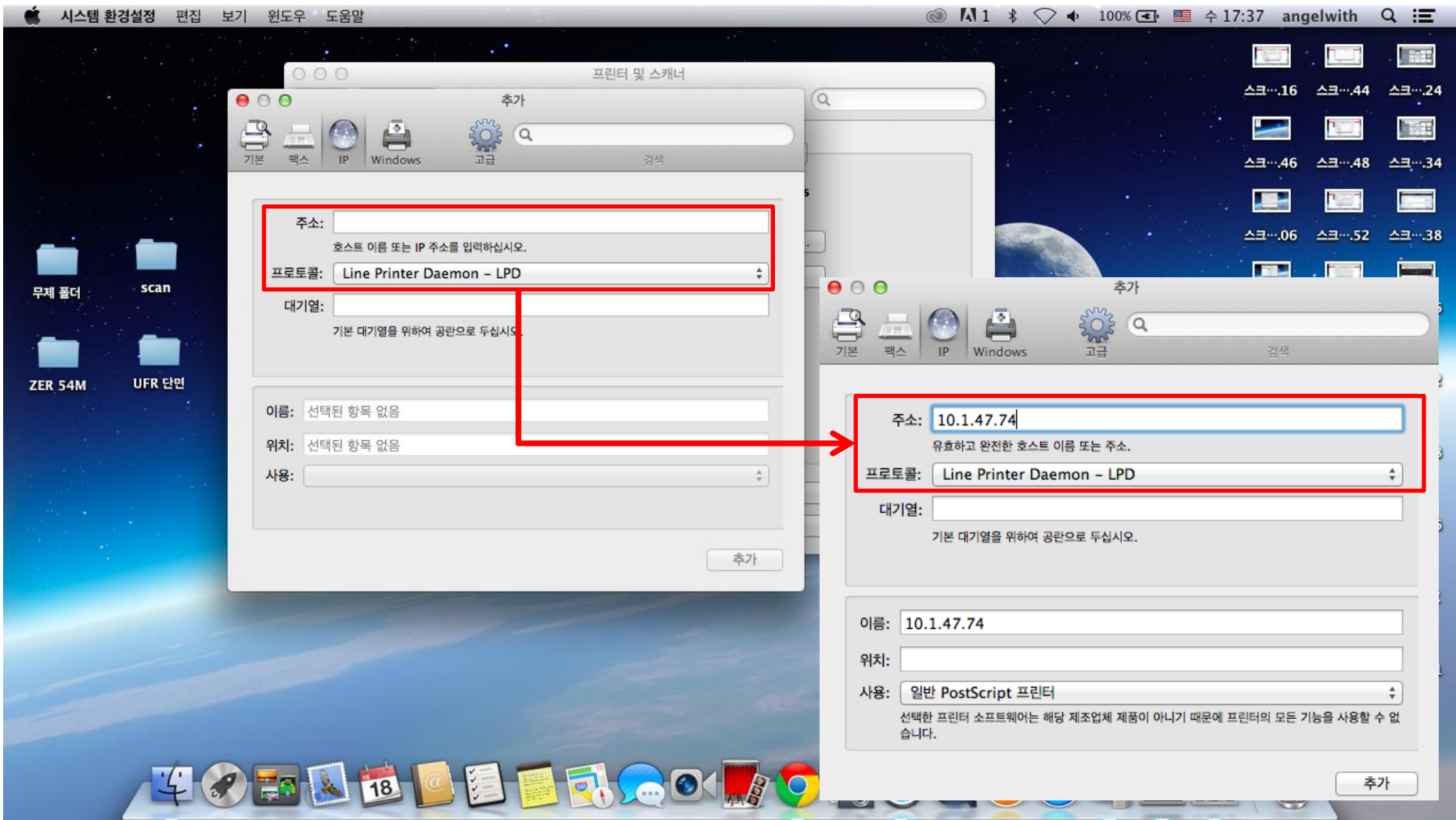

프린터를 추가 합니다

5. "사용"을 클릭하여 "소프트웨어 선택"을 선택 합니다

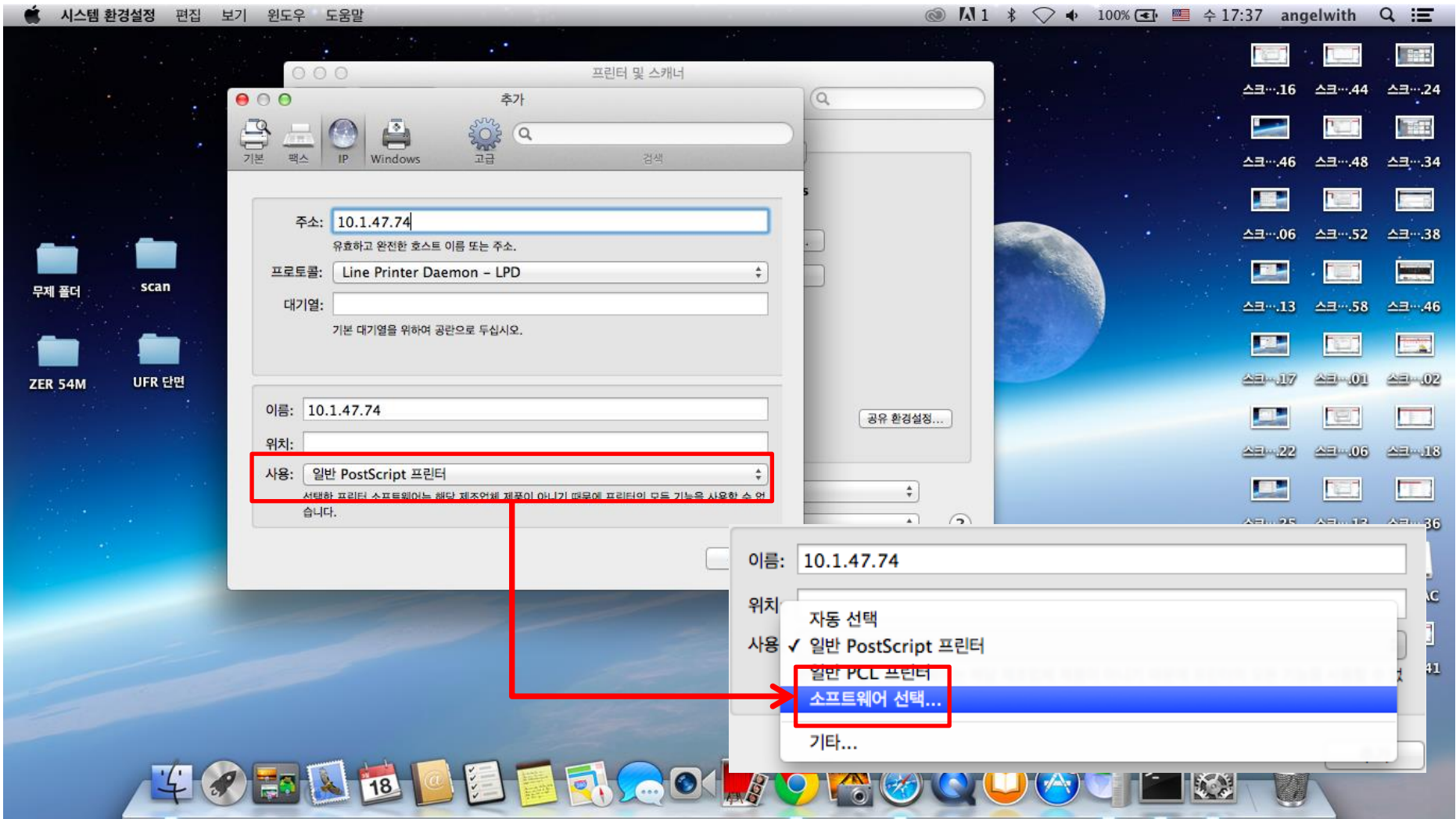

프린터를 추가 합니다

6. 사용할 복합기의 모델명을 검색합니다

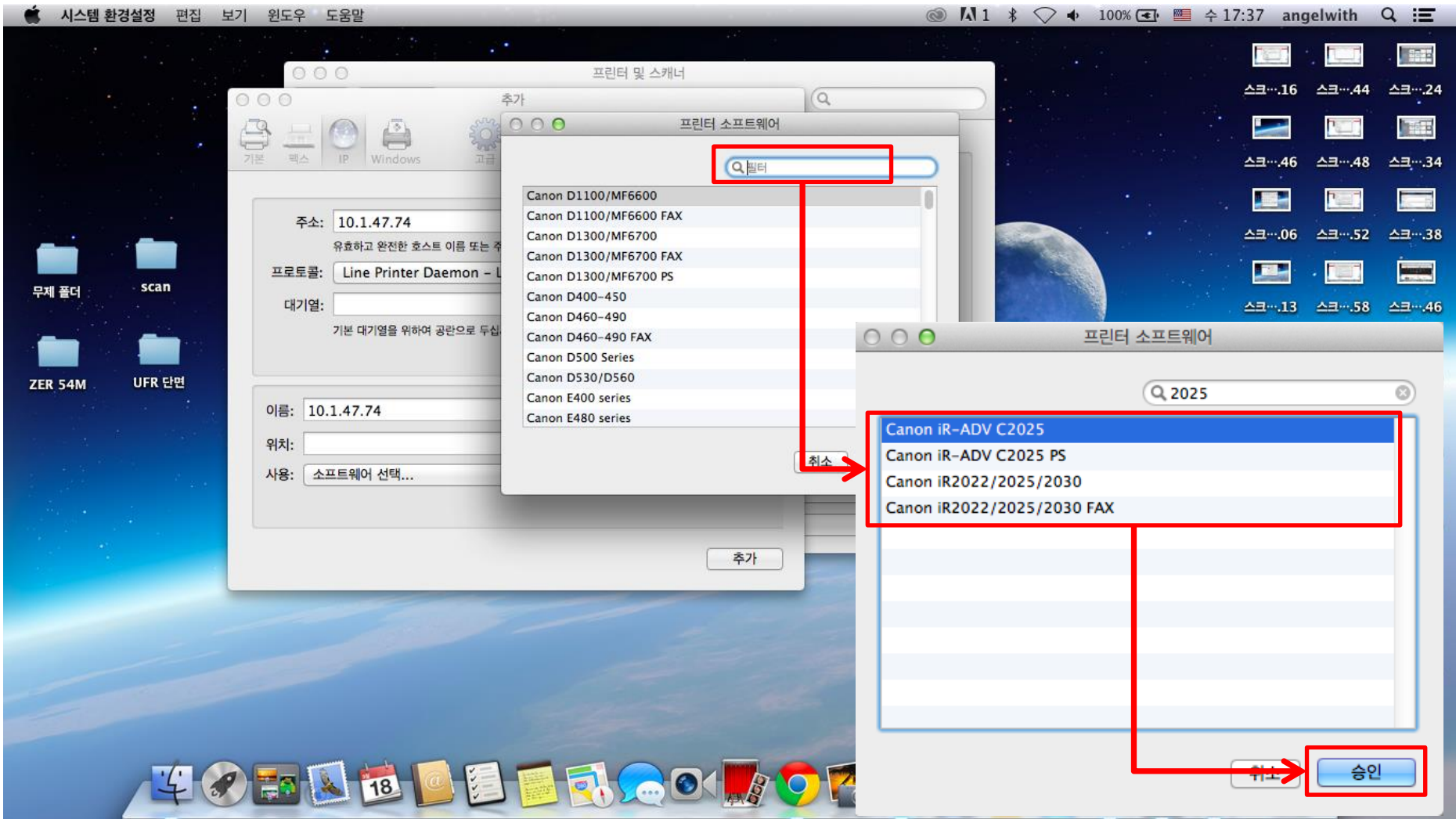

프린터를 추가 합니다

7. 알아보기 편한 이름으로 변경합니다

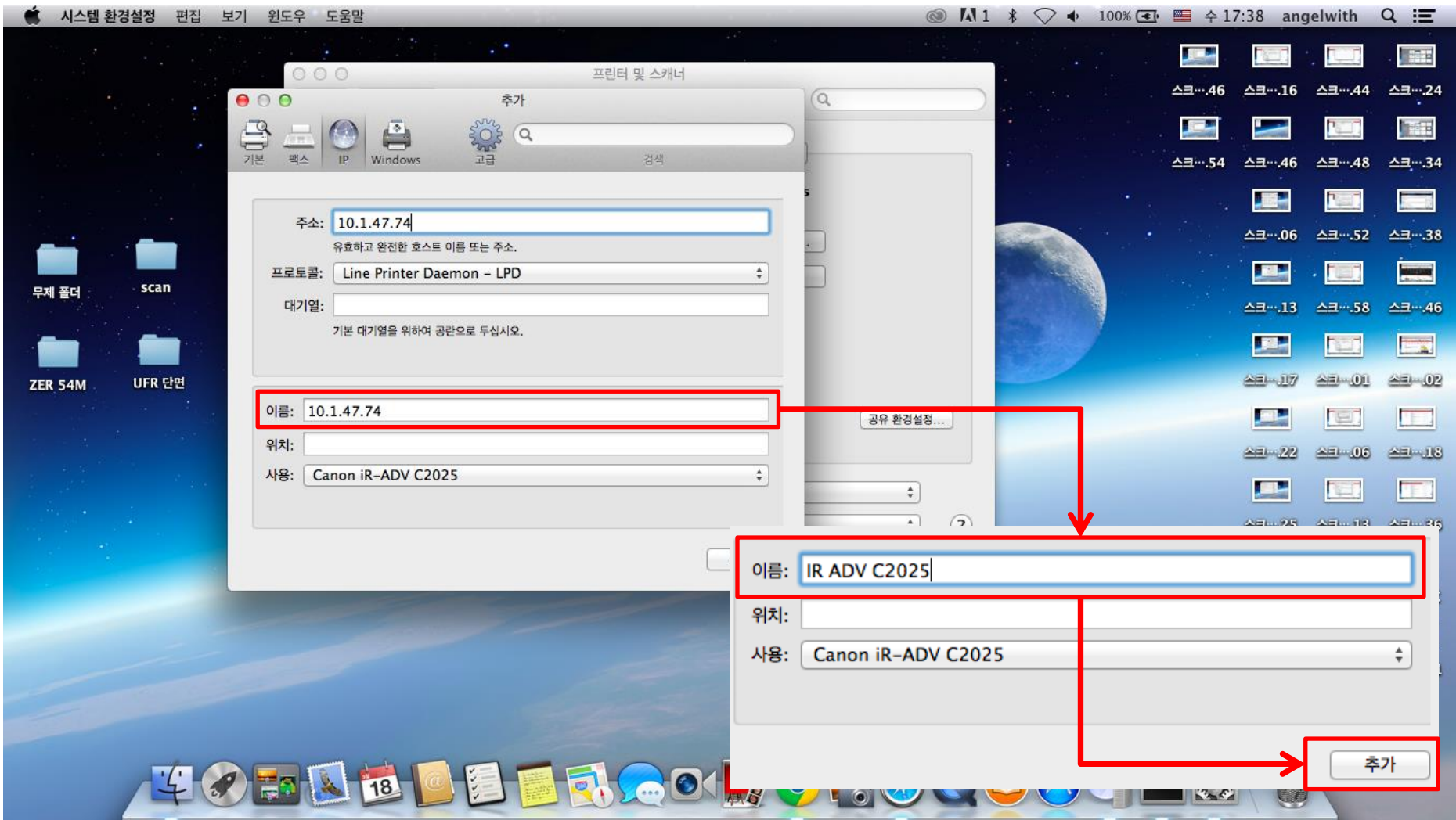

프린터를 추가 합니다

8. 추가가 완료되었습니다

프린터 작동을 확인합니다

1. 추가한 프린터 선택 후 "프린터 대기열 열기"를 클릭합니다

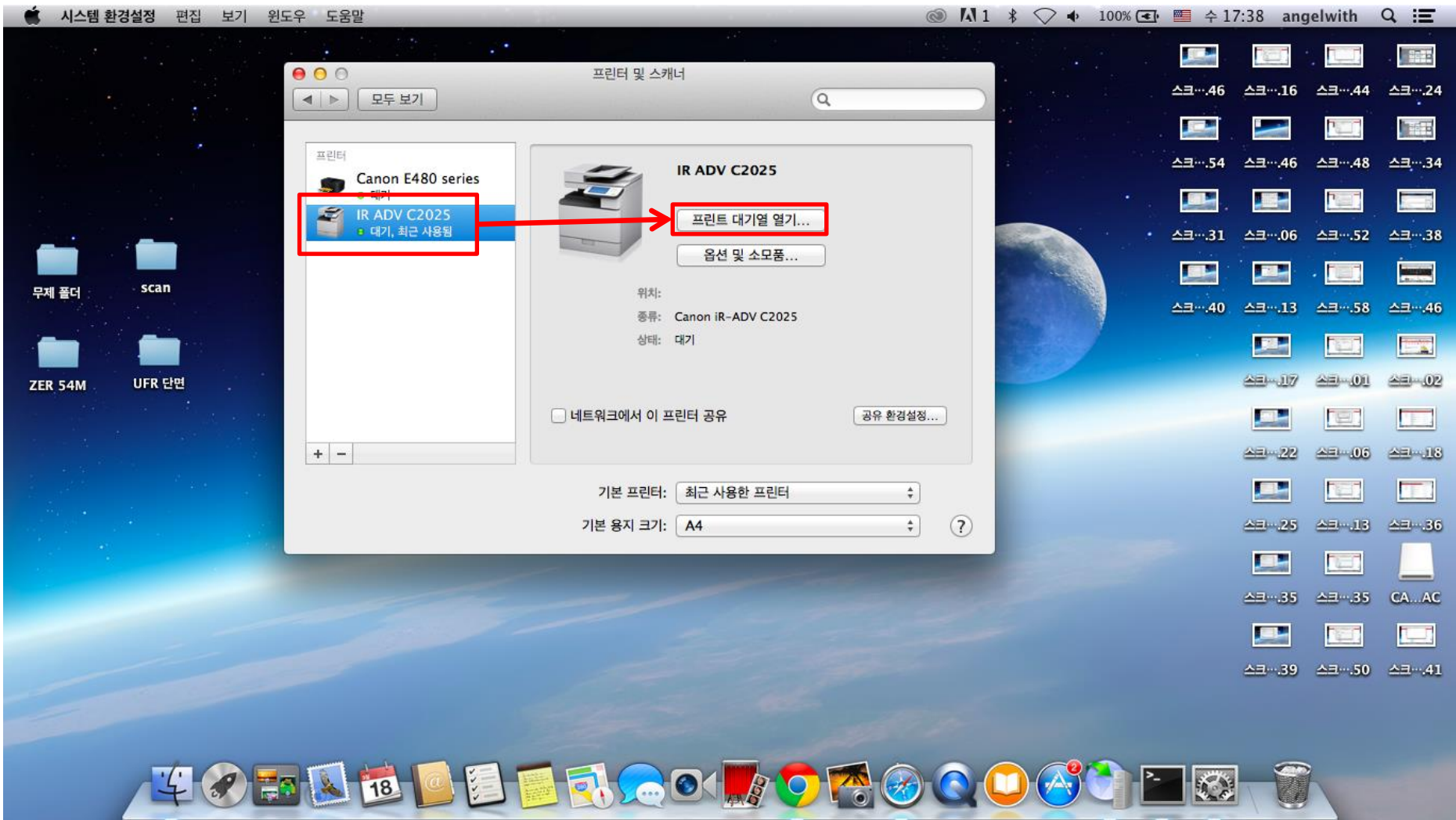

프린터 작동을 확인합니다

2. 상단 탭 중 "프린터"를 클릭합니다

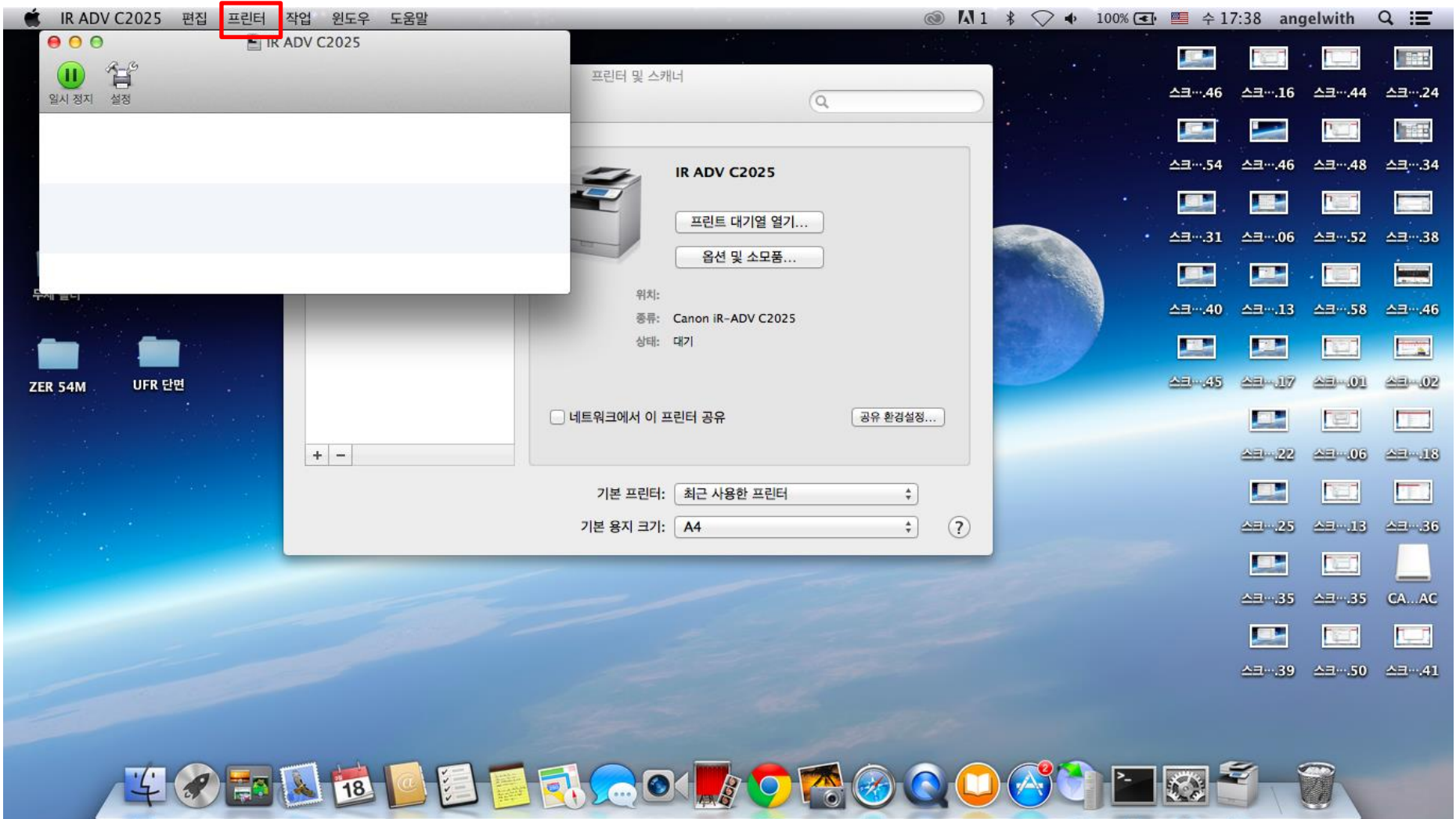

프린터 작동을 확인합니다

3. 테스트 페이지를 출력해 봅니다

